R
574
T3A1
1912
v.2

Tahsin, Riza
Mir'at-i mekteb-i tib-
biye

BioMed

PLEASE DO NOT REMOVE
CARDS OR SLIPS FROM THIS POCKET

UNIVERSITY OF TORONTO LIBRARY

2954
vol 2

مرآت مكتب طبيه

Tahsin Rızā

Mir'āt-ı mekteb-i tıbbiye

ایکنجی کتاب

محرری :
دوقتور الحاج رضا تحسین

١٣٢٨

R
574
T3 A1
1912
v. 2

LIBRARY
NOV 24 1967
UNIVERSITY OF TORONTO

LIBRARY
MAY 20 1971
UNIVERSITY OF TORONTO

١٢٩٤ سنه‌سنده نشئت ایدن اطبا

مظلوم آکاه افندی (فوت) کیمیـایه دائر بر اثر تألیف ایدوب کندوسندن دها پك چوق خدمات مأمول ایکن وفات ایدن مقتدر اطبادن مظلوم بکدر .

امجد صالح افندی «متقاعد» مکتب طبیه ناظر اسبقی متوفی خواجه صالح افندینك مخدوملری اولوب بیکباشی رتبه‌سنده ایکن معلولیتنه بناءً تقاعد ایدلمش و الیوم یکی کوی اوتجی دائرهٔ بلدیه‌سی طبابتنده مستخدم بولنمش اولان امجد بکدر .

رشدی ابراهیم افندی (میرلوا) طب فاکولته‌سی فتح میت عدلی

معلمی و مورخ مدیری میرلوا علی رشدی پاشا حضرتلریدر . بدایت نشئتلرنده اسکدار باب مشیری خستەخانەسنه وضم معاشله اسکدار بلدیه طبابتنه صوکرەدن ردیف طابورلریله قوصوه جهتلرینه وموقتاً حجازفرقەسنه وعودتنده قلەلی، باب سرعسکری خستەخانەلرینه مأمور ایدلمش صوکرەدن باب ضبطیه طبابت عدلیەسنه و ضم معاشله علاوۀ مأموریت اولەرق مابین همایون طبابتنه صکرەدن بالمسابقه اولا مکتب طبیه طب قانونی معلم معاونلکنه بالاخره معلملکنه تعیین بیورلمشدر. بوتنسیقات جدیدەده شمدیکی مأموریته تعیین اولنمشدر .

نائل احمدافندی (میرلوا) صحیەدائرەسی رئیسی میرلوا نائل پاشا حضرتلریدر. بدایت نشئتلرنده ایکی آی درسعادتده ایپلکخانه خستەخانەسنده بولوندقدن صکره مصارفی خاقان سابق طرفندن تسویه ایدلك اوزره کوملجنەده آچیلان

مهاجرین خسته‌خانه‌سنه مأمور ایدیلوب یکرمی بش آی قدرده اوراده قالدقدن صکره عتیق بشنجی اردو طابورلریله لاذقیه ، حوران جهتلرینه کوندرلمش وبالاخره مدللی قلعه طبابتنه نقل اولونمشدر . اوراده استاد اعظم ابوالاحرار نامق کمال بك مرحومك طبابت خصوصیه‌لرنده بولنمق شرف تصادفنه مظهریتی ، ضمیرنده مکنوز اولان حسیات تلویهٔ حریت پرورانه‌نك تظاهر وتکاملنه غایت مساعد برزمین تشکیل ایتدیکی جهتله استاد مشارالیه ایله طبابتله باشلایان آشنالق براز صوکره حقیقی دوستلق وصمیمی آرقداشلغه منقلب اولمش وکمال بکك ردوسه نقل مأموریتی اثناسنده بیکباشیلغه ترفیعاً قلعهٔ مذکوره طبابتنه نقل وتعیین اولونمشدر .

دها اوچ بچق سنه کمال کان بانیٔ اعظم مشروطیته ایفای طبابت ورفاقت ایتمش ایسه‌ده مرحوم مشارالیهك ساقزه تحویل مأموریتی زماننده ایکیسنك بر آره‌ده بولنمسی مابینجه تجویز اولنمدیغندن کندیسی ردوسده براقلمش و دفعاتله واقع اولان انهالره رغماً اون درت سنه ترفیعدن محروم قالمق واستانبول یوزی کوستریلمه‌مك صورتیله من‌حیث‌المجموع یکرمی بر سنه ردوسده اقامت کزین اولمشدر . صوکره‌لری هر نه‌لسه قلعهٔ سلطانیه خسته خانه‌سی سر طبابتنه نقل مأموریت ایلیه‌رك اوچ بچق سنه‌ده اوراده قالدقدن صکره بعدالانقلاب - طشره‌ده اوتوز سنه‌دن زیاده ایفای حسن خدمت ایتمش اولمسنه مکافاة - کوش صویی خسته خانه‌سی طبیب ثانیلکنه نصب وتعیین اولونمشدر .

کرك مسلکداشلری کرك اولیای امور نزدنده مسلم ومبرهن اولان حمیت ، استقامت ، تجربه واهلیتنه بناءً برآز صکره صحیه دائره‌سی ریاست ثانیه‌سنه وبالآخره رئیس اول ارکان حرب میرلوا صبری پاشانك تقاعدی اوزرینه ریاست ثانیه لغو اولنه‌رق دوغریدن دوغریه صحیه ریاستنه تعیین ایدلمشلردر .

کرك ریاست ثانیه وکرك مقام ریاستده بولوندقلری صوك ایکی سنه ظرفنده حقوق اطبانك محافظه‌سی ، طبابت عسکریهٔ عثمانیه‌نك ترقی وتعالیسی خصوصنده ابراز ایده‌کلدکلری خدمات وظیفه شناسانه وهممات مسلکپر-

ورانه‌لری معاصرین آرقداشلرمز طرفندن رأی‌العین كورلمكده اولدیغندن بوبابده تطویل مقالی زائد كوریيورز .

سلامی محمد افندی «فریق» ایكنجی اردو صحیه مفتشی فریق سلامی پاشا حضرتلریدر .

بدایت نشئتلرنده برچوق سنه استروجه، ملك طرفلرنده؛ اوچ بچوق سنه طوپخانهٔ عامره‌نك آطه پازار جهتنده‌كی خندق خزار فابریقه‌سنده ایفای خدمتدنصكره درسعادتده زیتون برونی خسته‌خانه‌سی، طوپخانه ایكنجی صنایع آلایی ، باروتخانه طبابتلرنده استخدام اولونمش و ١٣٠٩ سنه‌سنده اقدمجه قارانتنه خدماتنده استخدام اولندیغی ایچون قولرا تداویسی ضمننده سیواس، معمورةالعزیز ، خداوندكار ولایتلرینه كوندرلمشدر ؛ ١٣١٣ سنه‌سی كموشه صویی خسته خانه‌ی طبیب اولالكنه نصب ایدلمش و ١٣٢٣ ده مكهٔ

مكرمه ومدينهٔ منوره‌ده ظهور ايدن قولرا خسته‌لغی حقنده تدابير مانعه اتخاذ ايچون مجلس امور صحيه قراريله حجاز تيمور يولی كذركاهنده (مداين صالح) نام محلده كشاد اولونان موقت تحفظخانه‌يه اعزام اولنان هيئت صحيه رياستنه تعيين ايدلمشدر . بعدالانقلاب عتيق ايكنجی اردو صحيه مفتشلكنه تعيين وتشكيلات جديده‌ده ايكنجی اردو صحيه مفتشلكيله سلانيكه مأمور قلنمشدر .

شكيب اسماعيل افندی (فوت) حيدر پاشا خسته‌خانه‌سی امراض جلديه متخصصی ايكن مأموريت موقته ايله قطعهٔ حجازيه‌يه اعزام اولنديغی صره‌ده جده‌ده وفات ايدن بيكباشی شكيب بكدر .

سالم بكر افندی (ميرالای) دردنجی قول اردو سر طبيبی ميرالای سالم بكدر .

محمد ابراهيم افندی (فوت) .

محمد حسن افندی (متقاعد) ليمان كبير خسته خانه‌سی طبيب اوللكندن متقاعد قائممقام محمد بكدر درسعادتده‌در .

زنوب مراد افندی (فوت) ادرنه‌ده وفات ايتمشدر .

يوركی يانی افندی (فوت)

چاويد حسين « (فوت)

ابراهيم نوری افندی (فوت)

عبدی رائف « (فوت) طول مدت مكتب حربيه كيميا معلملكنده بولنه‌رق صوكره‌دن مأمور اولديغی قله‌لی مكتب اعدادیٔ عسكريسی طبيب اولی ايكن وفات ايدن قائممقام حاجی عبدی بكدر .

محمد احمد افندی (متقاعد) كموش صويی خسته‌خانه‌سی طبيب اوللكندن متقاعد ميرالای محمد ذكی بكدر .

اوكوست اليا افندی (متقاعد) حلبده‌در .

احمد علی « (فوت)

عثمان محمد افندی (میرالای) قوله‌لی خسته‌خانه‌سی سر طبیبی میرالای عثمان بکدر .

پرتو شریف افندی (متقاعد) برنجی اردو سواری الایلری اطباسندن ایکن تحدید سن قانونی موجبنجه تقاعد ایدیلن قائممقام پرتو شریف بکدر . بغداد ، شام ، روم ایلی طرفلرنده طول مدت بولنمشدر .

خلیل علی افندی (فوت)

توفیق مصطفی « (فوت)

اسپرو مارقو « (فوت)

ضاهر یوسف « (متقاعد) بیروتده‌در .

میخال انسطاش « (فوت)

الیا یوسف « (متقاعد) سلانیك خسته‌خانه‌سی طبیب اوللکندن متقاعد میرالای الیا بکدر .

ایساق سماریا افندی (متقاعد)

محمود علی افندی (میرالای) احزای طبیه مدخری مدیری میرالای محمود بکدر .

حسین فیضی افندی (فوت)

۱۲۹۵ سنه‌سنده نشئت ایدن اطبا

رشید صالح افندی (فوت) مکتب طبیه ناظر اسبقی متوفی خواجه صالح افندینك مخدومیدر .

روبن سركز افندی (متقاعد) ادرنه‌ده‌در.

نعوم دیمتری « (فرار)

حسن عثمان افندی (فوت)

حسن حلیم « (فوت) ملکیه طبابتیله مکتبدن نشـئتله براز صوکره خدمت عسکریه‌یه دخول ایتمش وبیروت خسته‌خانه‌سی اطباسندن ایکن موقةً حدیده‌یه مأمور ایدلدیکی صره‌ده ١٣٢١ سنه‌سنده محل مذکورده وفات ایتمش اولان بیکباشی حسن افندیدر .

١٢٩٦ سنه‌سنده نشئت ایدن اطبا

رشید محمد افندی (فوت) بیکباشی رتبه‌سنده ایکن وفات ایتمشدر.

شریف امین افندی (متقاعد) تفتیش انسانی قومیسیونی اعضالغندن متقاعد میرلوا شاملی امین پاشا حضرتلریدر .

محمد سلیمان افندی (متقاعد) طول مدت یمن ، حجاز طرفلرنده ایفای حسن خدمتدن صوکره شام مرکز خسته‌خانه‌سنه نقل مأموریت ایدوب قبل الانقلاب تقاعدی اختیار ایله ازمیره چکلمش اولان بیکباشی

حاجی محمد افندیدر . مستقیم ، غیور صالحادن بر ذات اولدیغندن کندینی طانیيانلر آراسنده (سیدی) نامیله اشتهار ایتمش والیوم درسعادتده درویشانه بر صورتده امرار حیات ایتمکده بولنمشدر .

علی احمد افندی (میرالای) حربیه نظارتی صحیه دائره‌سی اوچنجی شعبه اعضاسندن فضل وکمالی وعفت و جدیتیله یالکز مسلکداشلری دکل ، بوتون طانیدقلری ایچنده بویوك بر موقع حرمت وتقدیر احراز ایدن میرالای کریدلی علی بك افندیدر .

محمود حقی افندی (متقاعد) فریقلق رتبه‌سیله مکتب طبیه درس نظارتنده بولنمقده ایکن قادرو خارجی براقیله‌رق عتیق بشنجی اردو صحیه مفتشلکنه تعیین وتصفیهٔ رتبه قانونی موجبنجه رتبهٔ عسکریه‌سی میرلوالغه تنزیل قلنان وبعده تقاعدی اختیار ایله درسعادته کلن محمود حقی پاشا حضرتلریدر . مشار الیه مکتب طبیه‌ده برچوق زمان حفظ الصحه معلم معاونلکنده بولنمش و حفظ صحت نامیله برده اثر ترتیب ایلمشدر .

منیر منیب افندی (فوت) مکتب طبیهٔ شاهانه فن تداوی ومفردات طب ومکتب طبیهٔ ملکیه کیمیای عضوی وفن اسپنچیاری

معلمی ایکن ۱۳۱۱ تاریخنده وفات ایله بالجمله اطبایی داغدار ایدن بیکباشی منیر بك مرحومدر . مومی الیه مکتبك یتیشدیردیکی نوادر اطبادن اولوب آز زمان ظرفنده ایکی جلد مع مدخل مفردات طب، امراض جلدیه ، کیمیای عضوی ، فن اسپنچیاری درسلری کبی الك مهم آثار جدیده‌یی تحریر ایله کتبخانهٔ طبیٔ عثمانیزه اهدایه موفق اولمشدر . دها کندوسندن پك چوق خدمات نافعه مأمول بولندیغی بر صره‌ده کنج یاشنده وقوع وفاتی کرك بالجمله اطبایی وکرك متحلی بولندیغی اخلاق حمیده‌سی مقتضاسی تداویلرینه شتابان اوله‌رق دائم منتدار براقدقده اولدیغی اسکدار اهالیسنی یأس وماتمه غرق ایتمشدر.

یحیی یوسف افندی (متقاعد) بیکباشیلقدن متقاعد اولوب الیوم بیروتده‌در .

جمیل عثمان افندی (متقاعد) مکتب طبیه سریریات خارجیه معلم معاونلکندن قادرو خارجی قاله‌رق تحدید سن قانونی موجبنجه تقاعدی اجرا قلنان میرالای جمیل بکدر .

آکاه صالح افندی (متقاعد) خمبره‌خانه خسته‌خانه‌سی اطباسندن ایکن تقاعدی اجرا قلنان قائممقام آکاه بکدر .

مغردیچ بغوص افندی (فوت) قول اغاسی رتبه‌سنده ایکن انتحار صورتیله وفات ایتمشدر .

حمدی علی افندی(فوت) قول اغاسی رتبه‌سنده ایکن وفات ایتمشدر.

آغوب مغردیچ « (میرالای) مستقل یانیه فرقه‌سی سر طبیبی‌در.

مصطفی صادق « (میرالای) مستقل حجاز فرقه‌سی سر طبیبی‌در.

مصطفى محمدافندى(فوت)قول‌اغاسى‌ايكن‌طربزونده وفات‌ايتمشدر.
آپامنون استاتى « مملكتى اولان يونانستانه فرار ايتمشدر .
يانى استاتى « بو دخى
جواد شاكر « (ميرالاى) التنجى مناستر قول اردو سرطبيبى ميرالاى جواد شاكر بك افنديدر . مومى اليه ، بغداد ورووم ايلى طرفلرنده اوتوز سنه‌يى متجاوز بر مدت ايفاى حسن خدمت ايتمش وطبابتده اولان بهرهٔ تاميله اشتهار ايلمشدر .
بشاره استپان افندى (فوت)
امين حسين افندى (ميرالاى) اون اوچنجى بغداد قول اردو سرطبيبى‌در .
على خورشيد افندى (ميرالاى) اون برنجى وان قول اردو سر طبيبى‌در .
فخرى صالح افندى (فوت) مكتب طبيه ناظر اسبقى متوفى خواجه صالح افنديك مخدوميدر .
لطفى شاكر افندى (فوت) مجلس امور صحيه اعضاسندن ايكن وفات ايدن ميرلوا لطفى پاشادر .
محمدجميل افندى (متقاعد) برنجى‌اردو سوارى الايى اطباسندن ايكن تقاعدى‌اجرا قلنان قائممقام‌جميل بكدر. مكتب طبيه معلملرندن متوفى حافظ محمد بكك مخدوميدر .
محمد على افندى (فوت) قول‌اغاسى رتبه‌سنده ايكن ارضرومده وفات ايتمشدر .

رضا عبداه افندی (متقاعد) ازمير خستەخانەسی طبيب اولی بولنديغی صرەدە تقاعدی اختيارايدن قائممقام رضا بكدر .

عارف خليل افندی (ميرالای) يدنجی اسكوب قول اردو سر طبيبی‌در .

عبدالمجيد مصطفی افندی (ميرلوا) اونجی ارزنجان قول‌اردوسی سر طبيبی‌در .

كيرومينچو افندی مملكتی اولان بلغارستانه فرار ايتمشدر .

اجزاجيان

نظمی افندی (فوت) شام مركز خستەخانەسی اجزاجيلرندن ايكن وفات ايدن شاملی بيكباشی نظمی افنديدر .

محمد ابراهيم افندی « فوت »

عبدالرحمن عزت « (فوت)

عزيز علی « (فوت)

توفيق مصطفی « بشنجی قول اردو سر اجزاجيسی‌در .

علی حيدر « « فوت »

عبدالكريم طاهر « فوت

١٢٩٧ سنەسندە نشئت ايدن اطبا

ادهم محمود افندی ميرالای حديده خستەخانەسی طبيب اولی‌در .

توفيق انور « (فوت)

ابراهیم ابراهیم افندی (متقاعد) قائممقاملقدن تقاعد ایدلمشدر .

مصطفی احمد « (فوت) حدیده خستەخانەسی طبیب اولی ایکن تبدیل هوا طریقیله درسعادته کلەرك بوراده وفات ایدن قائممقام ازمیتلی مصطفی بکدر .

زاخاری اطناش افندی

خیری علی «

نوری علی « (متقاعد)

محمد اسماعیل افندی (فوت)

موئیس یاقو « (متقاعد) حربیەنظارتی صحیەدائرەسی اوچنجی شعبه اعضالغندن تقاعدی اجرا قلنان قائممقام موئیس بکدر. مومی الیه امراض داخلیه وباقتریولوژی فننده، اشتهار ایتمش اطبادن اولوب شام مرکز خستەخانەسنده ایکن طول مدت علاوهٔ مأموریت اولەرق تلقیح خانەده آشیمایەسیاستحضاری مأمورلغنده بولونمشدر.

حسین حسنی افندی (متقاعد) لوازمات عمومیەدائرەسیاوچنجی شعبه مدیرلکندن قادرو خارجی براقلدیغندن تقاعدی اختیار ایدن میرالای حسنی مائل بکدر .

شوقی احمد افندی (فوت)

علی شمسی « (فوت)

ناشد طاهر « (فوت) قول اغاسی ایکن حجازده ، طائفده بولنەرق واوراده مدحت پاشانك تداویسنه مأمور اولان مرأت حقیقتده مشارالیه طرفندن تعریف وتوصیف ایدیلن ناشدافندیدر.

شفيق شاكر افندی (متقاعد)
مكتب طبيهٔ شاهانه امراض اذنيه و خنجرويه معلملكندن قادرو خارجی براقلمقله برابر تصفيهٔ رتبه قانونی موجبنجه ميرلوالقله تقاعد ايديلن فريق شفيق پاشادر .

حسن سليمان افندی (فوت)

ابراهام مانوق افندی (ميرالای) اشقودره خسته خانه سی طبيب اوليدر.

قسطی خرستو افندی

يوسف رامی افندی (ميرالای)
اوتوز سنه دنبری هر ايكی مكتب طبيه ده تشريح درسی تدريسيله مشغول اولوب طلاب طبك كافه سنی جديت وفضل وعرفا- ننه مفتون ومنتدار براقان معلم محترم يوسف رامی بك افنديدر.

اجزاجيان

احمد عبدالله افندی (ميرالای) سكزنجی قول اردو سراجزاجيسی ميرالای احمد بكدر .

حسین حمید بك (فوت)

عزت حمید «

احمد امین « قائممقام اوتنجی قول اردوسی اجزاجیسیدر

حسن تحسین بك (میرالای) صحیه دائره‌سی اوچنجی شعبه اجزاجی قسمنه مأموردر. مومی الیه حیدر پاشا اجزاجی مکتبندن برنجیلکله نشئت ومکتب طبیه‌یه دخول ایله اوچ سنه تحصیلدن صکره اجزاجی شهادتنامه‌سنی‌ده اخذ ایلمشدر .

١٢٩٨ سنه‌سنده نشئت ايدن اطبا

نظرت كيغورق افندى « متقاعد » مستقل يانيه فرقه‌سى سر طبابتندن متقاعد ميرالاى نظرت بكدر .

خيرى امين افندى «قائمقام» تكفور طاغى خسته‌خانه‌سى طبيب اولى‌در .

زين‌العابدين افندى « فوت » اسكوبده وفات ايتمشدر .

پرتو عبداه « « درسعادتده وفات ايتمشدر .

اسماعيل حقى « «

نيقولا قسطنطين افندى « متقاعد » درسعادتده‌در .

مراد عثمان افندى «قائمقام» ازمير خسته‌خانه‌سى طبيب اولى‌در.

پترو يوركى « « فوت » درسعادتده وفات ايتمشدر .

مصطفى حسين افندى « متقاعد » مكتب طبيهٔ شاهانه فن‌ولاده معلم معاونلكندن متقاعد قائمقام مصطفى‌بكدر. مبحث الجنين نامنده بر اثرى واردر .

سعيد افندى « فوت » خاقان سابقك سر طبيبى ايكن وفات ايدن مشير سعيد پاشادر .

توفيق محمد افندى « فوت »

محمد ابراهيم افندى « فوت » ١٣١٥ تاريخنده وفات ايتمشدر .

فوأد اسماعيل « « متقاعد » متقاعداً درسعادتده بولنان قائمقام حاجى فوأد بكدر .

بسيم سليمان افندى « متقاعد » خاقان سابقك اطباسندن قادرو خارجى قالمقله تقاعدى اختيار ايدن ميرلوا ساقيزلى بسيم پاشادر .

٢

شوكت شاكرافندى «قائمقام» بحرسياه طوپجى الايى اطباسندندر

زيسو واسيل افندى « فوت »

محمد ابراهيم افندى «قائمقام» جسر مصطفى پاشا خسته خانه سى طبيب اولى قائمقام محمد عزت بكدر . يكرمى سنه يى متجاوز بر مدت بغداده بولنمشدر .

احمد امين افندى «ميرالاى» ايكنجى فرقه سرطبيبى ميرالاى احمد جمال بكدر .

روبن مورينو افندى « فوت »

عثمان محمد افندى « فوت » مدت مديده مدينهٔ منوره ده بولنه رق بالاخره سلانيك طرفلرينه مأمور ايدلمش واوراده ايكن وفات ايتمشدر.

مصطفى حسين افندى « متقاعد » حيدر پاشا خسته خانه سى طبيب اولى ايكن اوچنجى اردو صحيه مفتشلكنه تعيين اولنان وقبل العزيمه تقاعدى اختيار ايله اليوم درسعادتده بولنمقده اولان مير لوا مصطفى پاشادر .

يانقو مارقوافندى «قائمقام» حربيه نظارتى صحيه دائره سى اوچنجى فن شعبه سى اعضاسندن كريدلى يانقو بكدر .

نادر عبدى افندى «ميرالاى» شام مركز خسته خانه سى طبيب اولى نادر بكدر .

ديران سيمون افندى «ميرالاى» اوچنجى قرق كليسا قول اردوسى سر طبيبى ديران بكدر .

كانى احمد افندى « متقاعد » قوزانه فرقه سى سرطبابتندن متقاعد ميرالاى كانى بكدر .

هادی ویسل افندی «قائمقام» شام مرکز خسته خانه‌سی طبیب ثانیسی عثمان هادی بکدر. مومی الیه مدت مأموریتنك قسم اعظمنی بغداد موصل و حوران جهتلرنده کچیرمشدر .

رضا علی افندی « متقاعد » قائمقاملقدن متقاعداً الیوم اندرون همایون سر طبابتنده مستخدم حاجی رضا بکدر .

اسعد سعید افندی « متقاعد » کموش صویی خسته خانه‌سی اطباسندن ایکن قادرو خارجی بر قلمقله تقاعدی اختیار ایدن میرالای اسعد بکدر .

یوسف حسن افندی «فوت» یکی بازار طرفلرنده وفات ایتمشدر.

عثمان عثمان افندی «میرالای» اسکوب فرقهٔ عسکریه‌سی سر طبیبی در. مومی الیه عتیق اوچنجی اردوده و بش سنه‌سی فیزانده کچمك اوزره اون سنه طرابلس غربده بولنوب بعد الانقلاب درسعادتده قوله‌لی خسته‌خانه‌سنه مأمور ایدلمش بالآخره میرالایلغه ترفیعاً طرابلس

فرقه‌سی سرطبابتیله تکرار طرابلس غربه کیتمش ایسه‌ده ایتالیا محاربه‌سی مناسبتیله اسیر ایدیلوب درسعادته کوندرلمش و بو کره‌ده اسکوب فرقه‌سنه مأمور ایدلمشدر .

ابراهیم عزت افندی « فوت » بدایت نشئتنده مأمور اولدیغی موشه عزیمتنی متعاقب هنوز پك کنج یاشنده ایکن وفات ایدن یوز باشی ابراهیم عزت افندیدر .

علی محمد افندی «میرالای» برنجی قول اردوی همایون سرطبیبی. میرالای علی بك افندیدر مومی الیه اردوی همایونك قطعات وخسته‌خانه‌لرنده اون سنه خدمتدن صوکره بالمسابقه مکتب طبیهٔ شاهانه علم‌الارض والمعادن معلم معاونلکنه تعیین قلنمش و اثنای تدریسده تلخیص علم معادن نامنده براثر تألیفیله کتبخانهٔ طبیٔ عثمانیمزی تزیین

ايلمشلر وعلاوهٔ مأموريت اولەرق رسومات هيئت صحيەسى اعضالغنده خيلى مدت بولندقلرى كبى عقيب انقلابده مكتب طبيه موزه مديريتنه وبعده حربيه نظارتى تفتيش انسانى قوميسيون اعضالغنه ومتعاقباً حيدر پاشا خستەخانەسى طبيب اوللكنه الك صوكرەده برنجى قول اردوى همايون سرطبابتنه تعيين اولنمشلردر . محاسن اخلاقيەسنى تتويج ايدن نزاهت اسلوب وبيانى ايله ممتاز برذاتدر .

عيسى زمان افنــدى «ميرلوا» برنجى اردوى همايون صحيه مفتشى ميرلوا عيسى پاشا حضرتلريدر. مشــاراليه حضرتلرى عتيق دردنجى وآلتنجى اردولرده و صوكرەدن حيدر پاشا خستەخانەسى سرطبابتيله تفتيش انسانى قوميسيونى اعضالغنده بولنەرق يمن وايكنجى واوچنجى

اردولرك بالعموم مواقعنك تفتيشاتنده ودها اقدمجه دورينغ پاشا ايله برلكده قسطمونی ولايتنده عموم فرنكی خستەخانەلرينك تأسيس وكشادنده وانقلابه پك يقين زمانده ازميردەده تفتيشات صحيەده بولنمش وحسيات مشفقانەسی، معاملات مسلكپروزانەسی سايەسنده عمومك حرمت ومحبتنی قازانمش اولان افاضل اركان صحيەمزدندر .

استليانوس افندی «متقاعد» مومی اليه طول مدت يمنده بولندقدن صوكره بعد الانقلاب درسعادته كلەرك اوچنجی فرقه طوپجی آلاينه مأمور ايديلن وبوكره تقاعدی اجرا قلنەرق درسعادتده بولنمقده اولان قائممقام استليانوس بكدر .

جميل عبداه افندی « ميرالای » اطبای حضرت شهرياريدن وكموش صويی خستەخانەسی اطباسندن ميرالای جميل بكدر .

سليمان مصطفى افندى « فوت » طول مدت كموش صويى خسته خانه‌سى طبيب ثانيلكنـده بولنمش وبعد الانقلاب حجاز فرقه‌سى سر طبابتنه تعيين ايديله‌رك‌پك آز زمان صكره مكهٔ مكرمه‌ده وفات ايتمش اولان ميرلوا سليمان پاشادر .

جميل على افندى « فوت »
احمد محمد « «
نيقولا قرنفل افندى « فوت »
اسماعيل فخرى « « متقاعد »

ياور عبداه افندى«قائممقام»اون برنجى دده‌اغاجى فرقه‌سى سر طبيبى در .
محمدعبدالرحمن« «متقاعد»قائممقاملقدن متقاعداولوب درسعادتده‌در .

اندون قسطى افندى«ميرالاى» مالتپه خسته‌خانه‌سى سر طبيبى ميرالاى آندون بكدر . مومى اليه عتيق اوچنجى و ايكنجى اردو- لرده وايكى كره عتيق يدنجى اردوده كرك صنعاوكرك حديده طرفلرنده طول مدت بولنمش بعـده عتيق بشنجى اردويه و بعد الانقلاب درسعادتده كموش صويى خستـه‌خانه‌سنه تعيين اولنمش وبالآخره ترفيعاً مالتپـه خسته‌خانه‌سى سرطبابتنه مأمور ايدلمشدر .

عثمان علی افندی « متقاعد » قائمقاملقدن متقاعد اولوب درسعادتده‌در .

عبدالحلیم حسین افندی «فوت» درسعادتده ماریچه اوتلنده انتحار صورتیله وفات ایتمشدر .

محمد احمد افندی «قائمقام» متروویچه فرقه‌سی سرطبیبی‌در. مومی‌الیه، اولاً عتیق ایکنجی و یدنجی اردویه مأمور ایدلمش و یمنك قطعات مختلفه‌سنده سکز سنه بولندقدنصکره اورادن اکتساب ایتدیکی فتق مضاعفندن دولایی برای عملیات درسعادته کوندرلمش بعدالعملیه عتیق اوچنجی اردویه، بعد الانقلاب درسعادتده قوله‌لی خسته‌خانه‌سنه واخیراً ترفیعاً بولندیغی مأموریته تعیین اولنمشدر .

« جمال حسنی «افندی فوت» مومی‌الیه، عملیات جراحیه تحصیلی ایچون حکومت عثمانیه طرفندن پارسه اعزام وعودتنده مکتب طبیه عملیات جراحیه معلم معاونلکنه تعیین اولنمش‌در .

فطرةً ذکی ومکتبده‌کی تحصیلی‌ده مکمل اولدیغندن ماهر بر جراح اوله‌رق یتشمش ایسه‌ده هنوز کنج یاشنده وقول اغاسی رتبه‌سنده ایکن حلول اجل موعودیله وفات ایتمشدر .

تاریخ وفاتی فی ۹ کانون اول سنه ۳۰۷ در .

صالح حسن افندی « فوت » ملغا باب سرعسکری حستەخانەسی اطباسندن وامراض اذنیه متخصصلرندن ایکن محضا اولوقت ولیعهد اولان پادشاه عالیجاه سلطان محمد خان خامس حضرتلرینك سرای عالیلرنده برادری بولنمقده اولمسنه بناءً بغیرجق موصله نفی وتغریب اولنمش واورادە انواع یأس وکدورت ایچنده وفات ایلمش اولان قول اغاسی صالح افندیدر. مرحوم فی الحقیقه اسمی مسماسنه مطابق صالح ومتقی برذات ایدی .

اسماعیل عثمان افندی «فوت» ارضرومده وفات ایتمشدر .

محمدمعشوق افندی «متقاعد» قائممقاملقدن متقاعداولوب درسعادتدەدر.

محمد طاهر « «فوت» ۱۳۲٦ قولراسی اثناسنده مأمور اولدیغی تکفور طاغنده اثنای وظیفەده علت مذکورەیه طوتیلوب وفات ایدن بیکباشی طاهر افندیدر .

محمد حسن افندی « فوت » استرومچه فرقەسی سرطبیبی ایکن وفات ایدن قائممقام محمد بکدر.

کاظم ثابت افندی « قائممقام » صحیه دائرەسی اوچنجی فن شعبەسی قوانین ونظامات قسمنه مأمور کاظم بکدر .

مومیٰالیه بر چوق زمان جریدۀ طبیۀ عسکریه محررلکنده بولنەرق خیلی خدمتلری سبقت ایتمش صحبت وانشاده ظرافتله تمیز ایلمش ارباب قلمدندر .

ابراهیم علی افندی «میرالای» مکتب حربیه سر طبیبی میرالای ابراهیم بك افندیدر. حسن خلق ، حذاقت طبیەسیله کرك بیروت وکرك استانبولده طانمش اطبای حاذقەدندر .

سیمون میناس افندی دورسابقده سلك عسکریدن قیدی ترقین اولنمقله مصره فرار ایلمشدر. حالا اوراده بولنمقدهدر.

سموئل کیرقور افندی مجلس امور صحیه ایران دلکهسیدر.

خرستو مارقو افندی «متقاعد» ادرنهدهدر.

محمد مصطفی «متقاعد».

ماردیروس استفان افندی «قائممقام» سلانیك خستهخانهسی طبیب ثانیسی ماردیروس بکدر.

محمود محی الدین منیب افندی «فوت» مکتب طبیهٔ شاهانه کیمیاخانهسنه مأمورایکن مأموریت موقتهایله قارانتنه طرفندن مکهٔ مکرمهیه کوندریلن واوصرهده ۱۳۰۸ سنهسنده قولرادن وفات ایدن قول اغاسی محی الدین بکدر. عفیف، فعال بر ذات ایدی.

مهران نیقوغوص افندی.

توفیق عثمان «فوت»

قوزما آرتین «فوت»

جمیل علی «فوت»

عثمان نوری افندی «فوت» مشارالیه ۱۲۸۳ سنه‌سنده عملی اجزاجیلق و ۱۲۹۱ تاریخنده نظری اجزاجیلق شهادتنامه‌لرینی آله‌رق مدینهٔ منوره‌یه مأمور ایدلمش و اوراده طبابته چالیشه‌رق درسعادته عودتنده بالامتحان او سنه‌کی صنف افندیلریله برابر طبیب دیپلوماسنی آلمش و بتکرار مدینهٔ منوره‌یه عزیمت ایتمشدر. صوکره‌دن خاقان سابقك طبابت خصوصیه‌سیله جلب اولنمش و آز وقت ظرفنده بیکباشیلقدن فریقلکه قدر ارتقا ایتمش ایسه‌ده بالآخره شامه نفی و اعزام اولنمشدر. شامده یکرمی سنه‌یی متجاوز اردوسر طبابتی خدمتنده بولنه‌رق استقامت و جدیتی ایله اشتهار ایلمشدر.

حیفا که اشبو جدیت و استقامتك قربانی اوله‌رق ۱۳۲۳ سنه‌سنده ایشدن ال چکدیرلدیکی جهتله بو حال نهایت کندوسنی یتاقده یاته‌جق درجه‌ده خسته ایتمش کرچه بالآده عرض اولندیغی اوزره عزیز پاشانك ریاستی تحتنده‌کی قومیسیون بری الذمه اولدیغنی با مضبطه بیلدیرمش ایسه‌ده اوصره‌ده آرتق خسته‌لغی ایلرولمش بولندیغندن بعدالانقلاب برای تبدیل هوا درسعادته کلیر ایکن اسکندرون اوکلرنده واپورده وفات ایلمشدر. جنازه‌سی اسکندرونه چیقاریله‌رق اوراده دفن ایدلمشدر.

مفردات طب «رابوطو» ورنوویك تشریح جنینی وسائر بر چوق آثار مطبوعه‌لری اولدیغی کبی افراد عسکریه معاینه‌لرنده اصول اتخاذ اولنمق اوزره اوتوز سنه‌لك تجاربنی محتوی قابلیت بدنیه نظامنامه‌سی طرزنده بر مجموعه‌سیله دها بعض غیر مطبوع آثار ترك ایتمشلردر.

١٢٩٩ سنه‌سنده نشئت ايدن اطبا

حفظى ابراهيم افندى « فوت » قوله‌لى خسته خانه‌سى طبيب ثانيسى ايكن فجأةً وفات ايدن قائممقام حفظى بكدر .

توفيق عمر افندى «ميرالاى» حربيه‌نظارتى صحيه‌دائره‌سى اوچنجى فن شعبه‌سى اعضاسندندر مدت مديده شامده بولنه‌رق وقاروجديتى، امور اداره‌ده‌كى اقتداريله توجه عامه‌يه مظهر اولمشدر .

كيغورق كيرقور افندى «فوت» يمنده قول‌اغاسى ايكن وفات ايلمشدر.

عثمان نورى افندى «قائممقام» حديده خسته خانه‌سى طبيب اولى‌در.

خليل برهان افندى «ميرالاى» اردوى ٥ فرقه ١٤ سرطبيبى‌در.

مصطفى احمد افندى « فوت » كموش صويى خسته خانه‌سى اطباسندن ايكن صباحلين خسته‌خانه‌يه كيتديكى صره‌ده تقسيم جوارنده فجئةً وفات ايدن قائممقام مصطفى بكدر .

احمد جيحون افندى «فوت» ۱۳۱۳ عثمانلى ـ يونان محاربه‌سنده بعدالمتاركه تساليادە تيفودن وفات ايدن بيكباشى جيحون افنديدر .

ابراهيم محمد افندى «قائممقام» يانيه خسته خانه‌سى طبيب اولى‌در.

سركز مشائل افندى « قائممقام » مكتب حربيه طبيب ثانيسى سركز بربريان بكدر. مومى‌اليه برمدت عتيق بشنجى اردونك مختلف قطعاتنده، اون‌برسنه‌عتيق يدنجى اردونك يعنى يمن قطعه‌سنك مختلف محللرنده ايفاى حسن خدمت ايلمش آنجق بعد الانقلاب درسعادته كله‌بيلمشدر. ۱۳۲۰ سنه‌سنده‌يمن اغتشاشاتى اثناسنده برچوق‌خساره اوغرايان‌وحكومتك پك آز معاونتى‌وعموم مأمورين عسكريه‌وصحيه‌نك حميت و همتيله تعمير اولنان صنعا مركز خسته‌خانه‌سنه علاوةً ايكى

یوز کشی استیعابنه کافی مکمل بر جامع شریف انشا ایتدیرمشدر. مذکور جامع حقنده ۱۳۲۶ سنه‌سنده بیکباشی صالح توفیق بك طرفندن آتیده‌کی تاریخ انشاد اولونمشدر.

خضوع ایله کیروب ایله زیارت شو مصلایی
کورورسك آنده یکسان اولمش ادنی ایله اعلایی
ایدوب بانیسنی تبجیل دیدم تاریخنی صالح
« حکیم سرکیس بنا ایتدی بومحراب معلایی »

مومی الیه بوصورتله بتون صنعا اردوسنه کندیسنی سودیرمش وابدی برنام براقمشدر.

ابراهیم عبدالسلام افندی « میرلوا » اوچنجی اردو صحیه مفتشی اولوب موقتاً یمن قوای عمومیه قوماندانلغی رفاقتی مأموریتیله یمنده بولنمقده اولان میر لوا ابراهیم عبدالسلام پاشا حضرتلریدر. عتیق، ایکنجی، اوچنجی اردولرده بولندقدن صکره ترفیعاً یمنه کیده‌رك اون‌درت سنه بلا فاصله ایفای حسن خدمت ایلمش و بش سنه‌دنبری اردوی مذکور سرطبابتنده بولندیغی صره‌ده اعلان مشروطیت اوزرینه (یکرمی بش سنه بلاانقطاع طشره اردولرنده بولندیغی ایچون) درسعادت قله‌لی خسته‌خانه‌سی طبیب

اولمکنه ، عسکرەدن صحیه دائرەسی برنجی شعبه مدیرلکنه تعیین اولونمشدر. شعبهٔ مذکوره قیوداتنك بو کونکی حال انتظامه ایصالی وتصفیهٔ رتب قانوننه کوره مأمورین صحیه قدم دفترلرینك ترتیب وتنظیمی کبی اطبای عسکریەنك روحی مثابەسنده اولان خصوصات مهمەیه موفقیت مشارالیهه نصیب اولمشدر .

عسکرده امراض تمارضیه ، یمن سیاحتنامەسی وجغرافیا نباتیسی نامlرنده ایکی مطبوع اثرلری بولوندیغی کبی ممالك حاره اردولرندەتطبیقات صحیەنامیله ترتیب تألیف ایلدکلری اثرلریده دردست طبعدر .

عفت واستقامتی ، مزایای اخلاقیەسی قدرت فنیه واداریەسی ایله قلوب عامەیی جلب ایتمش اولان افاضل اطبای عثمانیەدندر.

روبن مغردیچ افندی «متقاعد»

میخال دیمتری افندی « فوت » عسیرده وفات ایلمشدر .

صفوت ابراهیم «افندی میرالای» ارضروم خستەخانەسی طبیب ولیدر .

صالح علی افندی « متقاعد » ملغا باب سرعسکری خستەخانەسی اطباسندن ایکن مصارفی کندی طرفندن تسویه اولنمق اوزره اکمال تحصیل ایچون پارسه بالعزیمه امراض اطفال تحصیلیله عودت ایدرك هرایکی مکتب طبیەده امراض داخلیه معلم ثانیلکنه وامراض اطفال معلملکنه نصب اولنمش اولان وعلاوهٔ مأموریت اولەرق دور سابقده مابین همایون اطبالغنەده مأمور ایدیلن و مکتبك فاکولتەیه قلبنده قادروخارجی براقلدیغی جهتله تقاعدی اختیار ایدن میرالای صالح بکدر.

اوقسن آندون افندی «متقاعد» برنجی اردو الای ۸ طابور ۹ طبابتندن متقاعد بیکباشی اوقسن افندیدر.

مصطفی محمد افندی «قائممقام» کموش صویی خستهخانهسی طبیب اولیدر.

عاطف علی افندی «فوت»

عبداه مسعود افندی «قائممقام» یاقوه فرقهسی سرطبیبیدر.

عبداه عبدالکریم افندی «میرالای» ایکنجی تکفور طاغی قول اردوسی سرطبیبی میرالای عبداه بك افندیدر. حسن خلقیله مشهور بر ذاتدر.

محمد عثمان افندی «میرالای» اردو ۹ فرقه ۲۸ سرطبیبی محمد سلیم بکدر.

احمد توفیق «فوت»

حسین عزت «فوت»

مصطفی علی «میرالای» مناستر مرکز خستهخانهسی طبیب اولیدر.

علی یوسف «متقاعد» میرالایلقدن متقاعددر.

عزت رضا «فوت»

یوسف ابراهیم «متقاعد» مکتب حربیه حفظ صحت معلمی ایکن قادروخارجی براقیلان وتصفیهٔ رتب قانونی موجبنجه حائزاولدیغی فریقلق رتبهسندن میرلوالغه تنزیل قانوب و اولا عتیق التنجی بغداد اردوسنه وبر مدت صوکره عتیق یدنجی اردویه صحیه مفتشی تعیین وبالاخره تقاعدی اجرا قلنان میرلوا یوسف پاشادر.

«بن بنیست منتش افندی فوت»

زهدی نظیف افندی «فوت» مکتب طبیهٔ شاهانه امراض عمومیه معلم معاونی ایکن قسم اولده یازلدیغی اوزره باقتریولوژی تحصیلی ایچون حکومت سنیه طرفندن پارسه اعزام وعودتنده باقتریولوژیخانه‌یه وصوکره‌دن تلقیح خانهٔ شاهانه مدیرلکنه تعیین اولونان و۱۳۱۳ سنه‌سنده عثمانلی ـ یونان مسئلهٔ زائله‌سنده موقتاً مأمور اولدیغی تسالیاده تیفوسدن وفات ایدن بیکباشی زهدی بکدر.

عبداه حسین افندی «فوت»

آندون قسطی « »

دیمتری نیقوله «مبتلا اولدیغی (صرعه) علتندن ناشی خدمت عسکریه‌دن اخراج ایدلمشدر.

احیا محمد افندی «قائممقام» مهندسخانهٔ بری همایون طبیب اولی در.

سکوتی عثمان افندی «فوت» درسعادتده فجأةً وفات ایدن بیکباشی سکوتی افندیدر.

سلیمان محمد افندی «میرالای» بحریه مکتبی طبیبی در.

طاهر اسماعیل افندی «میرالای» بودخی

ابراهام نظرت افندی «میرالای» بودخی مومی الیه پارسده فن جراحی تحصیل ایلمش و طول مدت بحریه خسته خانه‌سی اوپراتورلکنده بولنمشیدی.

مغردیچ وارطان افندی فرار ایتمشدر.

صالح محمد افندی «میرالای» قوزانه مستقل فرقه سر طبیبی در.

خره‌لامبوس آورامیدی افندی «متقاعد» مبتلا اولدیغی امراض عصبیه نتیجه‌سی اون سنه مقدم تقاعد ایدلمشدر.

محمد صالح افندی « قائممقام » ارضروم خستەخانەسی طبیب اولیدر .

قاسم عز الدين افندی (اولی اولی) مجلس امور صحیه مفتش عمومیسی قاسم عز الدين بك افندیدر. مشارالیه مكتب طبيه امراض خارجیه معلم معاونی ایکن قارانتنه ادارەسنه تحویل مأموریت ایدرك اولا عسیر، مكۀ مكرمه ، بصره ، سینوب ، شام، بغداد ، بیروت قارانتنه طبابتی وصحیه انسپکتورلکنده ایفای حسن خدمت ایلمش وبعد الانقلاب مجلس امور صحيه اعضالغنه وتنسيقات جديدەده مفتش عمومیلکه تعیین اولونمشدر .

آدولف نظرت افندی « بیکباشی » مالتپه خستەخانەسندەدر .

زاحور آزار افندی « قائممقام » شام فرقەسی سرطبیبیدر.

الیا آورام افندی « متقاعد »

علی رضا مقداد افندی « فوت » طوپجی آلایلری اطباسندن قول اغاسی رتبەسنده ایکن ارضرومده وفات ایتمشدر .

ابراهیم احمد افندی « متقاعد » قلعۀ سلطانیەدەدر.

اسماعیل ادهم افندی « متقاعد » قائممقاملقدن متقاعددر.

عبدی عبدالكريم افندی « فوت » ادرنەده وفات ایتمش اولوب بو صنفدن میرالای عبداه بك افندینك برادرلریدر.

مارقو اليا افندی دور سابقده مصره فرار ایدوب الیوم اوراده اجرای طبابتله مشغولدر .

یاقوموبس افندی « بیکباشی » سکزنجی قول اردوده‌در.

آرتین آصادور افندی « فوت »

نظرت زاقار افندی فرار ایتمشدر.

رأفت فوأد افندی « فوت »

توفيق حسين افندی «متقاعد» کموش صویی خسته‌خانه‌سی اوپراتور معاونی ایکن تقاعدی اختیار ایدن قائممقام توفيق بکدر .

قدری احمد افندی « قائممقام» استرومچه فرقه‌سی سرطبیبی‌در.

رفيق هادی افندی «فوت»

رفعت عارف افندی « متقاعد » قائممقاملقدن متقاعددر .

حسو استفان افندی « فوت »

حازم عصمت افندی «متقاعد» امراض جراحیه تحصیلی ایچون پارسه بالعزیمه عودتنده کموش صویی خسته‌خانه‌سی اوپراتور لغنه تعیین اولنه‌رق یکرمی سنه قدر اوراده ایفای وظیفه ایدن وبعدالانقلاب خسته‌خانهٔ مذکور سرطبابتنه تعیین اولنوب تصفیهٔ رتب قانونی موجبنجه رتبه‌سی میرلوالقدن میرالایلغه تنزیل قلنان وبالاخره تقاعدی اختیار ایدن میرالای اوپراتور حازم بکدر .

عاطف عثمان افندی « فوت » شامده صنایع طاقملری طبیبی ایکن وفات ایدن قول اغاسی مدللیلی اوزون عاطف افندیدر.

انور عبدالقادر افندی « فوت »

سلیمان علی افندی «

یاسف ژاق افندی « ١٣٠٦ تاریخنده ژاپونیایه کیدوب عودتده بحرمحیط کبیرده طیفون فورطنه‌سنه مقاومت ایده‌میه‌رك غرق اولان ارطغرل واپوری طبیبی ایکن مغروقاً وفات ایدن قول اغاسی یاسف افندیدر.

امین ابراهیم افندی « فوت »

حقی احمد « «

رفعت عبدالوهاب افندی «میرالای» بشنجی سلانیك قول اردوسی سرطبیبی‌در. مومی الیه طول مدت مکتب حربیه بیطر صنفلری معلملکلرنده ایفای تدریساتده بولنمشدر.

سالم عارف افندی «فوت»

محمد مصطفی «

نوری محمد افندی « قائممقام » قلعهٔ سلطانیه مواقع مستحکمه‌سی طابورلرنده بولنمقده اولان حصارلی نوری بکدر.

مصطفی احمد افندی بیکباشی « متقاعد »

احمد علی افندی « میرالای » اصطبل عامره سر طبیبی ایکن قادرو خارجی قالمغله عتیق بشنجی اردو سرطبابتنه تعیین وتصفیهٔ رتبه قانون موجبنجه رتبه‌سی میرلوالقدن، میرالایلغه‌تنزیل قلنان وتشکیلات جدیده‌دن مأموریتنده ابقا ایدیلن میرالای احمد بکدر.

عبدالوهاب محمد افندی « فوت »

محمد یوسف افندی « متقاعد » مکتب حربیه طبیب ثانیلکندن قادرو خارجی براقلمقله تقاعدی اختیـار ایدن میرالای محمد عارف بکدر .

ابراهیم سکوتی افندی « فوت » انتحار ایتمك صـورتیله وفات ایتمشدر .

آندریا مانول افندی

دیمتری طودوری افندی

رضا افندی « متقـاعد » لیلی طلبـه‌دن اولمایوب خارجی طلبه صفتیله مکتبه دوام ایده‌رك نشئتنده خدمت عسکریه‌یه کیرن ودور سابقده مابین همایون اطباالغنه تعیین اولنه‌رق میرلوالغه قدر ارتقا ایلمش وبعد الانقلاب عتیق دردنجی اردو سرطبابتنه تعیین اولنوب بر مدت تقاعدی اختیار ایلمش اولان میرلوا رضا پاشادر .

اجزاجی

احمد محمد افندی

۱۳۰۰ سنه‌سنده نشئت ایدن اطبا

علی محمد افندی « متقاعد »

علی رضا حسین افندی « فوت » عسیرده وفات ایتمشدر .

عبدالحکیم عبد القادر افندی « قائمقام » اشتیب خسـته‌خانه‌سی طبیب اولی‌در .

محمد رسول افندی «میرالای» بحریه اطباسندندر . برنجی اردو صحیه مفتشی عیسی روحی پاشا حضرتلرینک برادریدر.

عزیزقدری افندی «قائممقام» حربیه نظارتی صحیه دائرهسی برنجی شعبه مدیروکیلی قائممقام حاجی عزیز بکدر . حسن خلق وحسن امتزاجیله بین الاقران طانمشدر .

اسماعیل بسیم افندی «میرالای» بالمسابقه تبین ایدن اهلیتنه بناءً مکتب طبیهٔ شاهانه تشریح معلم معاونلکنه تعیین ایدلمش وطول مدت وظیفهٔ مذکورهده بولنهرق بالآخره عارضهٔ وجودیهسنه بناءً امراض داخلیه معلم معاونلکنه تحویل مأموریت ایتمشدر . مکتبك فاکولتهیه قلبنده قادروخارجی براقیلمقله تصفیهٔ رتبه قانونی موجبنجه رتبهسی میرلوالقدن میرالایلغه تنزیل والتنجی بغداد اردوسی صحیه مفتشلکنه وتشکیلات جدیدهده بغداد سرطبابتنه نصب

اولنوب وممالك حارەدەكى مدت نظاميەسنى اكمال ايتمسيلە عودتندە حيدر پاشا خستەخانەسى طبيب اوللكنە وبوكرە صحيە دائرەسى رياست ثانيەسنە تعيين اولنان ميرالاى اسماعيل بسيم بكدر. مومى اليە جدى، متشبث بر ذات اولوب بغداددەكى مأموريتلرندە عسكرى خستەخانەسنى فوق العادە منتظم بر حالە افراغە وبو صورتلە مملكتك جوارندە تشكيلات صحيەنك حال حاضرە كورە تنظيمنە موفق اولدقلرى كبى موقتاً مأمور اولدقلرى بغداد بلديە رياست وكالتندەدە بغداد بلديەسنى تنظيمە وبلديەنك آز زمان ظرفندە وارداتنك تزييدينە خدمت ايلمشلردر .

اسماعيل زهدى افندى « فوت »

يوركى قسطاكى افندى «فوت» بيكباشى رتبەسندە ايكن وفات ايتمشدر.

آورام ياسف افندى « متقاعد »

حسين مصطفى افندى « قائممقام » كركوك خستەخانەسى طبيب اولىدر .

صالح عبدى افندى « متقاعد » قائممقاملقدن متقاعد اولوب درسعادتدەدر .

فخرى سليمان افندى « ميرالاى » بالمسابقە تعيين ايدلديكى مكتب طبيە عمليات جراحيە معلم معاونلكندە ايكن بر مدت صوكرە مداوات صحيە تحصيلى ايچون بر سنە مدتلە برلينە اعزام وعودتندە مكتبە درس مذكور معلم معاونى ومداوات صحيە معلمى نصب ايديلن وتصفيۀ رتبە قانونى موجبنجە رتبەسى ميرلوالقدن ميرالايلغە تنزيل، ومكتبك فاكولتە حالنە تحولندە معلملكدن قادرو خارجى براقيلەرق،

مستقل اشقودره فرقه‌سی سرطبابتنه تعیین قلنان وآثار مطبوعه ومقالات فنیه‌سیله طانمش اولان طبیب میرالای فخری بکدر. حفظ صحت مواشی، حفظ صحت صیام وارکان سائرۂ دین اسلام، علم معادن وسائره کبی آثار مطبوعه‌لری واردر.

نشئت حسن افندی «فوت»

جمال عبداه افندی «متقاعد»

جمال عزیز افندی «فوت» یمنده وفات ایلمشدر.

عثمان محمد افندی «متقاعد» قائممقاملقدن متقاعددر.

مصطفی احمد افندی

علی محمد افندی «متقاعد» قله‌لی خسته‌خانه‌سی طبیب ثانیسی ایکن شام مرکز خسته‌خانه‌سنه مأمور ایدیله‌رك بالاخره تقاعدینی اختیار ایتمش اولان میرالای علی زوحی بکدر

فوأد شريف افندى «متقاعد» بيكباشيلقدن متقاعد اولوب درسعادتده‌در.
بهاءالدين محمد افندى «متقاعد» مكتب طبيه معلملرندن متوفى حافظ بكك مخدومى اولوب متقاعداً درسعادتده بولنمقده‌در.

حسين بدرى افندى «متقاعد» بدايت نشئتنده طوبخانهٔ عامره‌يه منسوب استحكام آلاينه مأموراً قوم قلعه‌يه صكره بولاير استحكامنه و ١٣٠٩ سنه‌سنده‌ده حيدرپاشا خسته‌خانه‌سنه جزئى بر مدت صكره‌ده غرباء مسلمين خسته‌خانه‌سنه مأمور ايديه‌رك بعد الانقلاب ارزوسيله تقاعدى اجرا قلنان قائممقام حسين بدرى بكدر.

حسين حسنى افندى «فوت» صنعاده وفات ايلمشدر.

عمر حسين افندى «متقاعد» بيكباشيلقدن تقاعد ايدلمشدر.

مصطفى محمد افندى «قائممقام» ييلديز خسته‌خانه طبيب ثانيسيدر.

عزيز امين « ميرالای » مكۀ مكرمه امارت جليله معيتنه مأموراً مكۀ مكرمه‌يه اعزام وبش سنه استخدامندنصكره ايكنجی اردويه مأمور ايدلمش اوراده ادرنه مركز خسته‌خانه‌سی طبيب‌اوللكنده بولوندقدن صكره اولا وكالةً بالاخره اصالةً اردوی همايون سر طبابتنه تعيين و بعدالانقلاب امير جديدك انهاسی اوزرينه امارت جليله معيتنه نصب اولنمشدر.

محمد اسماعيل « فوت »

عارف حسين افندی « فوت» ميرالايلقدن متقاعداً درسعادتده ايكن وفات ايتمشدر.

سيمون طره‌زی افندی «بيكباشی» د. ه اغاجی خسته‌خانه‌سنده‌در

احمد جمال « فوت » تكفور طاغی فرقه‌سی سرطبابتندن متقاعد

ايكن درسعادتده وفات ايدن قائممقام نيكده‌لى جمال بكدر.

سبوح آغوب « قائممقام » اردو ١ طوپى الاى ٢ طابور ١ طبيبى در.

على احمد « فوت » حجازده وفات ايتمشدر.

محمود ابراهيم « متقاعد » حجاز تيمور يول شعبات فنيه‌سى رفاقتنده بر چوق زمان بولنمشدر اليوم بيكباشيلقدن متقاعداً درسعادتده بولنمقده‌در.

نشان استفان افندى « قائممقام » اطفائيه برنجى طابور طبيبيدر.

متاليوس سوتيرى « فوت »

ياسف مناحم افندى

يوسف احمد افندى « فوت » يمنده وفات ايتمشدر .

خالد خسرو افندى « متقاعد » ميرالايلقدن متقاعداولوب دونمای عثمانى معاونت مليه جمعيتى اعضاسندن بولنمقده‌در .

رضا سليمان افندى « متقاعد » « موازنتما » نامنده بر آلت حكميه اختراع ايلمشدر .

قسطى واسيل افندى « قائممقام » اردو ١٣ فرقه ٣٨ سرطبيبى در. بصره‌ده‌در .

عزيز احمد افندى « فوت » بيكباشيلقدن متقاعداً درسعادتده بولنمقده ايكن وفات ايتمشدر .

احمد ابراهيم افندى

انوپ پاپاس افندى « قائممقام » ارضروم فرقه‌سى سرطبيبى در.

رضا اسعد افندى « متقاعد »

نيقولا اندون افندى

یاور احمد افندی « فوت » ۱۳۱۳ عثمانلی ـ یونان مسئله‌سنده تسالیاده تیفوسدن وفات ایتمشدر .

حسن تحسین افندی «قائممقام» ادرنه مرکز خسته خانه‌سنده‌در .

جمیل احمد افندی «قائممقام» آنقره ردیف فرقه سر طبیبی‌در .

رضا خورشید افندی قائممقام آماسیه ردیف فرقه‌سی سرطبیبی‌در.

بکر علی افندی قائممقام سلانیك نظامیه« « «

زاهد مصطفی افندی «فوت»

سرکز کیغورق افندی «قائممقام» مالتپه خسته خانه‌سی اوپراتوریدر.

ابراهیم عابدین افندی «میرالای» حربیه نظارتی صحیه دائره‌سی ایکنجی شعبه مدیری میرالای عابدین بك افندیدر . مومی الیه مقدما یکرمی سنه قدر جریدهٔ عسکریه محررلکنده فطرةً متخلق اولدیغی

ذكا وقدرت قلميه‌سيله پك چوق خدمت ايتمش وامر اداره‌ده‌كى رسوخ وتجربه‌سيله‌ده مأمور اولديغى ايكنجى شعبه‌ده كرك اقدمجه وكرك تشكيلات جديده‌ده شايان تقدير خدمات ابراز ايتمشدر .

بسيم ابراهيم افندى « متقاعد » بيكباشيلقدن متقاعد اولوب حكومت سنيه طرفندن مداوات صحيه تحصيلى ايچون فخرى بك ايله برلكده برلينه كوندرلمش ايدى .

قدرى اسماعيل افندى « فوت »

محمد ابراهيم افندى « قائممقام » بشنجى اردو طابورلرنده‌در .

احمد على افندى

توفيق اسماعيل افندى « قائممقام » ارزنجان خسته‌خانه‌سى طبيب ثانيسى‌در .

يوسف رسول افندى «قائممقام» آطنه رديف فرقه‌سى سرطبيبى‌در .

احمد نجاتى افندى « قائممقام » قوله‌لى خسته خانه‌سى طبيب ثانيسى‌در .

اسماعيل حازم افندى « متقاعد » عتيق ايكنجى اردوده ويمنده طول مدت بولنه‌رق اخيراً قرق‌كليسا خسته خانه‌سى طبابتندن تقاعدى اجرا قلنان بيكباشى حازم بكدر . خوش صحبت بر ذاتدر .

حقى صالح افندى « قائممقام » يكرمى بش سنه‌دنبرى شام خسته خانه‌سنده ومكتب اعدادئ عسكرى طبابتنده بولنمقده ايكن بوكره ترفيعاً اردوى ١٠ فرقه ٣٠ سر طبابتنه تعيين قلنان قبريسلى حقى افنديدر .

رفيق عزت افندی « فوت »

عبدالقادر ابراهيم افندی « فوت »

كيرقور اليا افندی بغداد خسته خانه‌سی طبيب ثانيسی‌در .

آرتين كيغورق افندی « قائممقام » حيدر پاشا خسته‌خانه‌سی اوپراتوری‌در . تحصيل وممارساتی پارسده بو توسيع واكمال ايتمش مقتدر اوپراتورلردندر .

كمال عباس افندی « متقاعد » قائممقاملقدن متقاعددر .

مصطفی شريف افندی « فوت »

واسيل نعوم افندی « متقاعد » مكتب طبيهٔ شاهانه كيميای معدنی معلمی ايكن معلوليتنه مبنی تقاعد ايديلن كيمياگر ميرالای حلبلی واسيل نعوم بكدر . مومی‌اليه مكتبمزك يكانه يتشديرديكی نوادر اطبادندر. فن كيمياده تبحر ايتمش وشو درجهٔ كمالی اوروپاده تحصيل ايله اولميوب بالذات كندی سعی وغيرتی نتيجه‌سی اوله‌رق مكتبمزده اكتساب ايتمشدر. كيميای غير عضوی نامنده‌كی اثرلری لايموت اطلاقنه سزادر . يورولماز ، بيقماز اوصانماز بر فعاليتله كيميا خانه‌ده كيجه وكوندوز چاليشير كزيده بر معلم اولان مومی‌اليهك بوصورتله مكتبدن انفكاكی حقيقةً بويوك تأسفلره شايسته‌در.

اسماعيل اسماعيل افندی « متقاعد » قائممقاملقدن متقاعد اولوب درسعادتده‌در.

عبدالاحمد افندی «متقاعد» « « «

خلوصی رائف افندی « فوت » مكتب طبيهٔ شاهانه كيميا معلم معاونی وتحليل قوميسيونی اعضاسندن ايكن وفات ايدن قول اغاسی

خلوصی بکدر . متدین ، خلوق بر ذات ایدی .

علی رضا افندی « متقاعد »

ادهم محمد افندی « بیکباشی » ییلدیز خستەخانەسندەدر .

کیرقور نشان افندی

قدری محمد افندی « میرالای » مابین همایون طبابتندن قادرو خارجی قالمقله برابر تصفیهٔ رتبه قانونی موجبنجه رتبەسی میرلوالقدن میرالایلغه تنزیل قلنان اوچنجی قول اردو صحیه مفتشی وکیلی بولنان میرالای قدری بك افندیدر .

نوری افندی « فوت »

حمدی یوسف افندی « فوت »

حسام الدین عبدالرحمن افندی « فوت »

علکساندردیمتری افندی « بیکباشی » اردو ۱ الای ٦ ط ۱ طبیبی در .

فخرالدین صالح « »

اجزاجیان

میخال قسطاکی افندی « بیکباشی » کموش صویی خستەخانەسی اجزاجیٔ اولیدر .

امین طاهر افندی

۱۳۰۱ سنەسنده نشئت ایدن اطبا

یورکی یوان افندی « فوت »

عوادیس اوواکیم افندی

تحسین حسنی « « فوت »

اسماعیل حسیب افندی « بیکباشی » لیمان کبیر خستەخانەسی طبیب اولیدر .

فریدون اسماعیل افندی «میرلوا» خاقان سابقك فخری یاورانندن وارطغرل آلایی اطباسندن ایکن دیوان حرب عرفی قراریله رتبهٔ عسکریه‌دن تجریدایله طرابلس غربه نفی ایدیلن میرلوا فریدون پاشادر.

الیاس منصور افندی «قائممقام» عسیر خسته‌خانه‌سی طبیب اولی دز. مومی‌الیه عتیق اوچنجی، آلتنجی اردولرله طرابلس غرب فرقه‌سنك قطعات مختلفه‌سنده بحرسفید قلاعی طوپجی آلایلرنده ایفای خدمت ایتمشدر.

ایزیدور غره‌بوا افندی بدایت تشبثنده اکمال تحصیل ایچون پارسه بالعزیمه عودتنده حیدر پاشا خسته‌خانه‌سی اوپراتورلغنه تعیین اولنان، بعده آوروپایه فرار ایله سلك عسکریدن قیدی ترقین وبك اوغلنده اجرای طبابت ایتمکده ایکن برآرالق خاقان سابقه انتساب پیدا ایدرك مابین همایون اطبالغنه تعیین قلنان ومیرلوالغه قدر ارتقا

ايدرك بعد الانقلاب رتبهٔ عسكريه‌سی بيكباشيلغـه تنزيل ابدلديكندن دولايی بالاستعفا اليوم بك اوغلنده اجرای طبـابتله مشغول اولان دوقتور ايزيدور بكدر .

راسم علی افندی « بيكباشی » برنجی اردوسواری آلايلرنده‌در .

سليمان رشيد افندی « فوت »

صلامون ايساق افندی « متقاعد » بيكباشيلقدن متقاعد اولوب سلانيكده‌در .

مارقو يووان افندی « متقـاعد » مكتب طبيـهٔ شاهانه لسان فرانسوی معلمی ايكن علت عينيه‌سندن ناشی تقاعد ايديله‌رك برآرالق درسعادتده امراض افرنجيه‌ده شهرت آلمش اولان واليـوم مصرده اجرای طبـابت ايدن فرنكی متخصصی دوقتور پورتقاليس بكدر . « تر وترلمك » نامنده بر اثری واردر .

بسيم عمر افنـدی « متقاعد » طب فاكولته‌سی فن ولاده معلم شهيری اولوب تصفيهٔ رتبه قانونی موجبنجـه رتبـه‌سی فريقلقدن ميرالايلغـه تنزيل قلنـان؛ و مقالات فنيه و آثار طبيه‌سی وفن قباله‌ده‌كی مهارت واقتداريله عمومك مظهر توجهی اولان بسيم عمر بك افنديدر. سرريات

فريدون اسماعيل افندی «ميرلوا» خاقان سابقك فخری ياورانندن وارطغرل آلايی اطباسندن ايكن ديوان حرب عرفی قراريله رتبهٔ عسكريه‌دن تجريدايله طرابلس غربه نفی ايديلن ميرلوا فريدون پاشادر.

الياس منصور افندی «قائممقام» عسير خسته‌خانه‌سی طبيب اولی‌در. مومی‌اليه عتيق اوچنجی، آلتنجی اردولرله طرابلس غرب فرقه‌سنك قطعات مختلفه‌سنده بحرسفيد قلاعی طوپجی آلايلرنده ايفای خدمت ايتمشدر.

ايزيدور غره‌بوا افندی بدايت تشبثنده اكمال تحصيل ايچون پاريسه بالعزيمه عودتنده حيدر پاشا خسته‌خانه‌سی اوپراتورلغنه تعيين اولنان، بعده آوروپايه فرار ايله سلك عسكريدن قيدی ترقين وبك اوغلنده اجرای طبابت ايتمكده ايكن برآرالق خاقان سابقه انتساب پيدا ايدرك مابين همايون اطبالغنه تعيين قلنان وميرلوالغنه قدر ارتقا

ایدرك بعد الانقلاب رتبهٔ عسکریه‌سی بیکباشیلغه تنزیل ابدلدیکندن دولایی بالاستعفا الیوم بك اوغلنده اجرای طبابتله مشغول اولان دوقتور ایزیدور بکدر.

راسم علی افندی « بیکباشی » برنجی اردوسواری آلایلرنده‌در.

سلیمان رشید افندی « فوت »

صلامون ایساق افندی « متقاعد » بیکباشیلقدن متقاعد اولوب سلانیکده‌در.

مارقو یووان افندی « متقاعد » مکتب طبیهٔ شاهانه لسان فرانسوی معلمی ایکن علت عینیه‌سندن ناشی تقاعد ایدیلەرك برآرالق درسعادتده امراض افرنجیه‌ده شهرت آلمش اولان والیوم مصرده اجرای طبابت ایدن فرنکی متخصصی دوقتور پورتقالیس بکدر. « تر وترلمك » نامنده بر اثری واردر.

بسیم عمر افندی « متقاعد » طب فاکولته‌سی فن ولاده معلم شهیری اولوب تصفیهٔ رتبه قانونی موجبنجه رتبه‌سی فریقلقدن میرالایلغه تنزیل قلنان؛ و مقالات فنیه وآثار طبیه‌سی وفن قباله‌ده‌کی مهارت واقتداریله عمومك مظهر توجهی اولان بسیم عمر بك افندیدر. سریریات

ولادیه (بودن)، امراض نسا (لوتون)، حفظ صحت اطفال، صحتنمای ازدواج، صحتنمای اطفال ، صحتنمای عائله، صحتنمای تناسل، صحتنمای نوزاد عقم وعنانت، قوووز، غاواژ تنویم وتنوم، توتون مسکرات وسیئاتی، مکیفات ، دکزده بانیو ، صو ایله تداوی ، کوز (کوزلرك حفظ صحتی)، دیشلرك حفظ صحتی ، کندیکی بیل ، اوزوم واوزوم ایله تداوی، معده، تناسل، چوجقلره آشی، وراثت، وبا، طاعون، نوسال عافیت وسائر آثار طبیه تحریریله کتبخانهٔ طبیٔ عثمانیمزی تزیین ایلمش فضلای اساتذهٔ اطبامزدندر .

نطیف خلوصی افندی « قائممقام » موسیقهٔ همایون طبیبی‌در .

داوید بخور « « متقاعد » ازمیرده‌در .

میشون آورام « « فوت »

یانقو خره‌لامبو افندی «قائممقام» مالتپه خسته‌خانه‌سی طبیب ثانیسی طبیب ادیب بافره‌لی یانقو بکدر. کتبخانهٔ اطفال، سبریا یاغلرینك تحلیلات کیمیویه‌سی ، رومجه‌دن ترجمه ایدلمك اوزره شریعت غرای اسلامیه‌یه دائر مطالعات صحیه، داءالکلب وپاستور ، یوزغاده سیاحت، فکر وقلم تجربه‌لرمدن نامنده اثرلری تحریر ایله کتبخانهٔ عثمانی‌یی تزیین ایلمشلردر.

شکری علی افندی « فوت »

محمد نشأت « « متقاعد » بدایت نشئتنده امراض اذنیه تحصیلی ایچون پارسه بالعزیمه عودتنده بحریه خسته خانه‌سی امراض اذنیه متخصصلغنه تعیین وبوکره تقاعدی اجرا قلنان نشأت بکدر .

آورام صالامون افندی فرار ایتمشدر .

احمد یحیی « « قائممقام » متروویچه خسته خانه‌سی طبیب اولیدر .

افتیانوس علکساندر افندی « فوت »

فواد غالب افندی « میرالای » ادرنه مرکز خسته خانه‌سی طبیب اولیدر .

محمد حسن افندی

احمد خلیل « «قالیون طبیبی» بحریه اطباسندن رشاد بك افندیدر

محمود خلیل « «قائممقام» احمد خلیل افندینك برادری اولوب چورلی فرقه‌سی سر طبیبیدر .

خلیل ابراهیم افندی « فوت »

عبد الرحمن ابراهیم افندی « فوت » یمنده وفات ایتمشدر.

بخورداوید افندی «قائممقام» ییلدیز خسته خانه‌سی طبیب اولیدر.

بسیم ولی افندی « بیکباشی » برنجی اردو طابورلرنده‌در

محمد جمیل « «قائممقام» آنقره ردیف فرقه‌سی سرطبیبیدر.

اسماعیل مائل « « میرالای » قوزانه مرکز خسته خانه‌سی طبیب اولیدر .

عمر خيري افندي « فوت »

حقي علي « بيكباشي » بشنجي اردوده‌در .

حسين حسن افندي«متقاعد»فريق متوفى عمر پاشانك برادريدر

احسان محمدافندي « بيكباشي » ادرنه‌مركز خسته خانه‌سنده‌در.

عتيق اوچنجي ، دردنجي اردولرله كريدده حانيه خسته خانه‌سنه وكريدك تخليه‌سي اوزرينه بتكرار عتيق اوچنجي ودردنجي اردولره مأمور ايدلمش واوراده‌كي خدماتنه بناءً ترفيعاً ادرنه مركز خسته‌خانه‌سنه مأمور ايدلمشدر .

اسماعيل حقي افندي « قائممقام » يانيه خسته خانه‌سي طبيب ثانيسي‌در .

قدري محمد افندي « متقاعد » كموش صويي خسته خانه‌سي

اطباسندن ایکن معلولیتنه بناءً تقاعدی اجرا اقلنان قائممقام قدری بکدر.

توفیق رضا افندی

خالد اسماعیل « « متقاعد »

احمد امین «

توفیق سالم « « فوت » بغداد مرکز خسته‌خانه‌سی اطباسندن ایکن وفات ایدن قول اغاسی مدللیلی توفیق افندیدر .

لئونیدیس دیمتری افندی

رضا محمد افندی « فوت »

فائق حسین «

مصطفی نظام الدین افندی « فوت »

نورالدین محمود افندی «متقاعد» بدایت نشئتنده عملیات جراحیه تحصیلی ایچون پارسه اعزام وعودتنده مکتب طبیه عملیات جراحیه معلملکنه ویلدیز خسته خانه‌سی اوپراتورلغنه نصب اولونوب صکره‌دن خاقان سابقك طبابت خصوصیه‌سنه تعیینی ملابسه‌سیله وظیفهٔ تدریسیه وتعلیمیه‌دن چکامش واوتوز برمارت وقعهٔ ارتجاعیه‌سنده دیوان حرب عرفی طرفندن رتبه‌سنك تجریدیله طرابلس غربه اعزام ایدیلوب بوکره عفو عمومی‌یه مظهر اولمش اولان فریق نورالدین پاشادر .

احمد قدری افندی

آریستیدی یورکی افندی « میرالای » مکتب طبیهٔ شاهانه باقتریولوژی معلمی ایکن تصفیهٔ رتبه قانونی موجبنجه رتبه‌سی میرلوالقدن میرالایلغه تنزیل وتنسیقات جدیده‌ده طب فاکولته‌سی حفظ صحت معلمی تعیین اولنان آریستیدی بکدر .

حسن اسماعيل افندی « متقاعد »

محمد نوری « « متقاعد » مكتب حربيه بيطر صنفلری معلملرندن ايكن تقاعدی اختيار ايدن حاجی نوری افنديدر .

حسين خلقی افندی « فوت » معلوليته بناءً مكتبدن ملكيه طبابتی خدمتيله اخراج اولنان ومكاتب طبيۀ شاهانه امراض جلديه معلمی ومكتب طبيۀ عسكريه‌ده منافع‌الاعضا معلم معاونی ايكن وفات ايدن طبيب اديب حسين خلقی بك مرحومدر .

اجزاجيان

خرستو پنايوط افندی

حسيب حسن « « قائممام » اردوی ۹ سر اجزاجيسی‌در.

ديمتری سوتيری « « بيكباشی » حلب خسته خانه‌سی اجزاجئ اوليدر .

علی رضا افندی « بيكباشی » مكۀمكرمه خسته‌خانه‌سی اجزاجئ اوليدر .

ملك قره‌بت افندی

۱۳۰۲ سنه‌سنده نشئت ايدن اطبا

خليل علی افندی « فوت »

شفقتی فخری افندی « فوت »

علی كامل « « قائممقام» بابا اسكی فرقه‌سی سرطبيبی‌در.

مصطفی حسين « « فوت » قول اغاسی رتبه‌سنده ايكن درسمده وفات ايتمشدر .

فيضى خليل افندى « متقاعد » اوتجى قول اردو سر طبابتندن متقاعد ميرالاى كريدلى فيضى بكدر .

صالح حسين افندى «بيكباشى» اردى ٤ طوپى الاى ١٢ طبيب اولى در .

حسنى سالم « « فوت » ارضرومده استحكام طابورى طبيبى ايكن كنج ياشنده ايكن ارتحال دار بقا ايدن يوز باشى حسنى سالم بكدر .

فوأد ثابت افندى « فوت » خيلى مدت مهندسخانهٔ برىٔ همايون حفظ صحت وتاريخ طبيعى معلملكلرنده بولنمش وبالآخره ترفيعاً قلعهٔ سلطانيه خسته خانه‌سى طبيب اوللكنه تعيين قلنمش اولان ومأذوناً درسعادتده ايكن وفات ايدن بيكباشى قونيه‌لى فوأد بكدر .

شوكت وصفى افندى «فوت » شامده قول اغاسى رتبه‌سنده ايكن وفات ايتمشدر .

اشقودره والى وقوماندان اسبقى اركان حربيه فريقانندن متوفى بدرى پاشانك برادرلريدر .

نجيب احمد افندى « فوت »

على احمد افندى « متقاعد » نجيب احمد افنديـنك برادريدر . قائمقاملقدن متقاعداً درسعادتده‌در .

شوكت سليمان افندى « فوت »

احمد محمد افندى « فوت »

عبدالعزيز احمد افندى « ميرالاى » صنعا خسته خانه‌سى طبيب اولى در .

فائق محمد افندی «فوت» مكتب طبيهٔ شاهانه امراض عموميه معلملكنده بولونديغی صرهده حسب الايجاب ازمير خستهخانهسی طبيب اوللكنه نقل ايدلمش اولان و تصفيهٔ رتبه قانون موجبنجه رتبهسی ميرنوالقدن ميرالايلغه تنزيل و معلوليته بناءً تقاعدی اجرا ايديلوب صوكرهدن وفات ايدن ميرالای فائق بك مرحومدر.

مرحوم متشبث ، فعال بر ذات ايدوكندن وظيفهٔ تعليميهده بولنديغی صرهده امراض عموميه « حاللوبو »، قرع واصغا، حشرات اموات كبی مهم آثار طبيه تحرير و نشری صورتيله وازميرده طبيب اوللكده بولنديغی زمانده خستهخانهنك امور ادارهسنده كوستردیكی انتظام وسعی متماديسيله جملهنك احترامنی قزانمشدر .

بهاءالدين بكر افندی « فوت » ملّی عشيرتی طبيبی ايكن ويران شهرده وفات ايدن قول اغاسی بهاءالدين افنديدر .

احمد حسن افندی « قائممقام » اردو ٤ الای ١٢ سواری طبيبی محمد نشئت بكدر .

محمد توفيق افندی« قائممقام» اردو ١٠ فرقه ٣١ ارزنجان فرقهسی سرطبيبی در .

احسان اسماعيل افندی « فوت »

حلمی حسن افندی «متقاعد» پارسده اکمال تحصیل ایدوب عودتده مکتب طبیه ابه‌لر معلمی نصب ایدیلن و تنسیقات جدیده‌ده قادرو خارجی قالمغله تقاعدی اختیار ایدن میرالای حافظ حلمی بکدر.

رشاد صالح افندی « فوت »

صالح احمد « «

رشدی « « « بیکباشی »

رشید عبداه «

اسماعیل عبدی «

حسنی لطیف افندی « متقاعد » معلولیتنه بناءً تقاعد ایدلمشدر .

نجم‌الدین ابراهیم افندی «قائممقام» قونیه ردیف فرقه‌سی سرطبیبی‌در.

حسن عمر افندی « قائممقام » برنجی اردو اوچنجی فرقه سر طبیبی حسن بکدر .

تحسین مصطفی افندی « میرالای » بغداد مرکز خسته‌خانه‌سی طبیب اولی‌در .

دیمتری نعوم افندی «متقاعد»

اسعد محمد افندی « قائممقام » بایبورد فرقه‌سی سرطبیبی‌در.

فرید محمود « « متقاعد » بدایت نشئتنده امراض خارجیه

تحصيلى ايچون پارسه اعزام وعودتنده مالتپه خستهخانهسنه اوپراتور تعيين ايديلوب براز مدت صوكره قرانتنهيه كچهرك مكهٔ مكرمه صحيه مديريتنده بولنمش واداره‌ٔ مذكورهدن تقاعد ايدلمشدر .

عمر اسماعيل افندى

محمد ادهم « « فوت » طـول مدت مكهٔ مكرمه وجـده خستهخانهلرنده بولنمش اولان قرتاللى بيكباشى محمد افنديدر.

حسن ادهم افندى «قائممقام» حلب فرقهسى سرطبيبىدر .

نبيل حسنى افندى « فوت » حيدر پاشا خستهخانهسى اطباسندن ايكن وفات ايدن بيكباشى نبيل افنديدر .

كمال عمر افندى « قائممقام » حيفا فرقهسى سرطبيبىدر.

اجزاجیان

احمد حسین افندی

بخور افندی « بیکباشی » شام مرکز خستەخانەسندەدر .

١٣٠٣ سنەسندە نشئت ایدن اطبا

حمدی عزیز افندی «فوت»

بدایت نشئتندە حکومت سنیه طرفندن پارسه عملیات جراحیه تحصیلی ایچون اعزام وعودتندە هر ایکی مکتب طبیه‌یه باقتریولوژی معلمی نصب ایدیلوب اون التی سنه قدر مذکور وظیفەدە بولنان وعقیب انقلابدە امور تدریسیەدەکی کفایتسزلکی ذاتاً عمومك مسلمی اولمسنه بناءً همان قادرو خارجنه چیقارلمش و عتیق اوچنجی اردو صحیه مفتشلکنه تعیین ایدلمش ایسەدە آز زمان صوکره درسعادتە عودتله او صرەدە موقع فعله قونان تصفیهٔ رتبه قانونی موجبنجه رتبەسی فریقلقدن میرالایلغه تنزیل ایدیلن ونهایت تقاعدی اختیارایله مصره عزیمت ایدوب اورادە وفات ایدن حمدی بکدر.

باقتریولوژی ، امداد مجروحین ، جراحیٔ صغیر ، میقروب ، قولرا نامندە آثار مترجمه‌لری واردر .

عزت ولى افندى « فوت »

احمدفهيم افندى« متقاعد »
بدايت نشئتنده پاريسه امراض خارجيه تحصيلى ايچون اعزامله عودتنده مكاتب طبيه امراض خارجيه معلم معاونلكنه صكره‌دن معلم ثانيلكنه نصب ايديلن وتنسيقات جديده‌ده مكتبدن قادرو خارجى قالمسنه مبنى سلانيك خسته‌خانه‌سى طبيب ثانيلكنه تعيين قلنان وبر مدت‌ده اوراده ايفاى خدمتدنصكره تقاعدى اختيار ايدن ميرالاى احمد فهيم بكدر .

نيازى على افندى « فوت »

آنجلو بخور « » پاريسده امراض جراحيه تحصيليله عودت وبحريه خسته‌خانه‌سى اوپراتورلغنده مستخدم ايكن وفات ايدن قائممقام آنجلو بكدر .

امين على افندى

نعيم سالم افندى «متقاعد» بحريه اطباسندندر .

واسيل آبوستول افندى « بيكباشى » تكنمورطاغى خسته‌خانه‌سى طبيب ثانيسيدر .

ياسف يعقوب افندى

حقى على افندى بيكباشى اونجى اوردوده‌در

اسماعيل محى الدين افندى «فرقتين طبيبى» بحريه اطباسندندر .

جميل ضيا افندى «ميرميران» شهرامين لاحقى اوپراتور جميل پاشا حضرتلريدر. مشار اليه بدايت نشئتلرنده امراض جراحيه تحصيلى ايچون حكومت سنيه طرفندن پاريسه اعزام وعودتنده حيدر پاشا خستهخانه سى اوپراتورلغنه ، بعده مكتب طبيه سريريات خارجيه معلم معاونلكنه، صوكره دن رأساً معلملكنه نصب ايدلمش وعثمانليلرده طبابت جراحيه يى تمثيل ايدوب اوروپاده بيله نامى كمال تقدير ايله ياد ايديلن و تصفيهٔ رتبه قانون موجبنجه رتبه سى مشيرلكدن ميرالايلغه تنزيل قلنمش وتقاعدى اختيار زبرله عواطف حضرت شهرياريدن اولمق اوزره ميرميرانلق رتبه سى احسان بيورلمشدر. مشار اليه وملكمزده اوپراتورلق نه اولديغنى طانتمش و يتشديرديكى تلاميذ مقتدره سايه سنده اردومزك اوپراتور نقصانى تلافى ايدلمشدر .

ابطال حس ، سريريات خارجيه ده اجرا اولنان عمليات نامنده ايكى تركجه اثر ايله عمليات قيصريه، تصنيع بواب، خاطرات ومشاهدات نامنده فرانسزجه رساله تحريريله كتبخانهٔ طبیٔ عثمانيمزى ده احيا بيورمشلردر .

سعدالدين على افندى « فوت »

مصطفى نورالدين افندی « فوت » برات فرقه‌سی سرطبابتنده ایكن مأذوناً درسعادته كله‌رك وفات ایدن قائممقام یكی كویلی مصطفى بكدر.

فكری شاكرافندی «آمیرال طبیب» بدایت نشئتنده عملیات جراحیه تحصیلی ایچون پارسه اعزام وعودتنده بحریه خسته‌خانه‌سی اوپراتورلغنه نصب ایدیلن والیوم بحریه هیئت صحیه رئیسی بولنان فكری پاشا حضرتلریدر.

علی سلیمان افندی «متقاعد» بیكباشیلقدن متقاعداً درسعادتده‌در.

نائل ذهدی افندی « فوت ».

نوری عمر افندی « فوت » یمنده وفات ایتمشدر. بوندن اولكی صنفده‌كی قائممقام حسن عمر بكك برادریدر.

حسین صالح افندی « بیكباشی » حربیه نظارتی صحیه دائره‌سی ایكنجی شعبه مدیر معاونی اولوب عقیب انقلابده پارسه بالعزیمه باقتریولوژی تحصیلنده بولنمش اولان باقتریولوژی متخصصلرندندر.

بسیم ادهم افندی « متقاعد » درسعادتده‌در.

عثمان قدری افندی « قائممقام » دیاربكر فرقه‌سی سرطبیبیدر.

صادق نوری « « متقاعد »

جلال رائف « « فوت »

حسن بدری افندی «بیکباشی» علم حیوانانه دائرۀ ایفاتی واردر. اردو ۱ فرقه ۱ الای ۱ ط ۱ طبیبی‌در.

قدری عمر افندی « فوت »

نشئت احمد افندی « فوت » خسته خانه‌ده نوبتجی بولندیغی کیجه صرعه نوبتی اثناسنده یوز اوستی که‌رك انقطاع تنفسدن ناسلیج خسته خانه‌سنده وفات ایتمشدر.

حیدر علی افندی بحریه اطباسندندر.

خلوصی راشد « « قائممقام » مکتب طبیۀ شاهانه علم حیوانات معلمی ایکن تنسیقات جدیده‌ده اجزاجی مکتبی حیوانات معلملکنه نقل ایدیلن قائممقام خلوصی بکدر.

سالم سالم افندی «قائممقام» دردنجی تکفور طاغی فرقه سرطبیبی‌در.

فوزی علی « « بشنجی کلیبولی فرقه‌سی سرطبیبی‌در.

نوری احمد « «بیکباشی» ماتپه خسته‌خانه‌سنده‌در.

شفیق مصطفی افندی « فوت »

ضیا علی « «قائممقام» اطبای حضرت شهر یاریدن وکموش صوبی خسته خانه‌سی اطباسندن قائممقام حاجی احمد ضیا بکدر.

ویقتور خایم افندی «فرقتین طبیبی» بحریه اطباسندندر.

احمد فرهاد افندی « متقاعد » بدایت نشئتنده فن قباله تحصیلی ایچون پارسه اعزام وعودتنده باب سر عسکری خسته خانه‌سنه مأمور ایدیلن وبعدالانقلاب مأمور اولدیغی قوله‌لی خسته خانه‌سی طبیب اوللکندن تقاعدی اختیار ایدن میرالای احمد فرهاد بکدر. متوفی مشیر غازی ادهم پاشانك برادریدر.

رمزی محمد افندی « قائمقام » ادرنه‌ده مواقع مستحکمه الای ٦ اغیر طوپی طبیبی‌در .

نیقولی واسیل افندی « قائمقام » سلانیك خسته‌خانه‌سی کحالیدر .

مومی‌الیه قلعهٔ سلطانیه مواقع مستحکمه‌سنده اوچ بچق سنه ایفای خدمتدنصکره ترفیعاً بغداده مأمور اولمش واورادن کندی مصارفیله توسیع معلومات ایچون پارسه بالعزیمه اکمال تحصیل ایله ینه بغداده عودت اون ایکی سنه استخدامدن صکره بیروت خسته خانه‌سنه وبعدالانقلاب سلانیك خسته خانه‌سی کحاللغنه مأمور ایدلمشدر .

رهنمای مداوات عینیه نامنده بر اثری واردر . بو اثرمذکور خاکپای شاهانه‌یه تقدیم اولنمغله لطفاً محظوظیت سنیه‌لرینی بیان

وكنديلرينى سر طبيب حضرت شهريارى خيرى بك واسطه‌سيله بر قطعه آلتون قلم احسانيله تلطيف بيورمشلردر. فرانسه دولتنك اقاده‌مى ضابطلكى عنوانى وپالم آقاده‌مى مداليه‌سنى، قبرالمقدس نشانى حائز وفرانسه جمعيت عينيه اعضاسندندر.

رفعت حسام‌الدين افندى « متقاعد » بدايت نشئتنده بالمسابقه تبين ايدن اهليتنه بناءً مكتب طبيه تشريح مرضى معلم معاونلكنه تعيين وبر مدت صكره باقتريولوژى تحصيلى ايچون حكومت سنيه طرفندن پارسه اعزام وعودتنده تشريح مرضى معلمنك وفاتنه بناءً معلملكنه وصكره‌دن تلقيح خانهٔ شاهانه مديريتنه نصب ايدلين وتنسيقات جديده‌ده معلملكدن قادرو خارجى براقلمسنه وتصفيهٔ رتبه قانونى موجبنجه رتبه‌سى ميرلوالقدن قائممقاملغه تنزيل قلنمسنه مبنى تقاعدى اختيار ايله اليوم تلقيح خانهٔ شاهانه مديريتنده بولنمقده اولان قاضى كويلى ناميله بنام رفعت حسام‌الدين بكدر.

ضيا محمد افندى « فوت » بدايت نشئتنده مصارفى كندى طرفندن تسويه اولنمق اوزره پارسه عزيمتله امراض داخليه تحصيلندنصكره عودتنده حيدر پاشا خسته خانه‌سنه مأمور ايدلمش واوراده ايفاى

خدمت ايتمكده ايكن دوچار اولديغى سل ر‌ئه‌دن وفات ايلمش اولان برغمه‌لى ضيا افنديدر .

احمد فاضل افندى « فوت »

جلال سيف الدين افندى « بيكباشى » حيدر پاشا خسته خانه‌سى اطباسندندر .

جلال اسماعيل افندى «متقاعد» بدايت نشئتنده امراض داخليه تحصيلى ايچون كندى مصارفيله پارسه بالعزيمه عودتنده مكتب طبيه سريريات داخليه معلم معاونلكنه تعيين اولنان ويكرمى سنه‌يى متجاوز برمدت مذكور سريريات معلملكنده بولنمقده ايكن تصفيهٔ رتبه قانونى موجبنجه رتبه‌سى فريقلكدن قائممقاملغه تنزيل ايديلوب اليوم تقاعدى اختيار ايدن طب ڤا كولته‌سى سريريات داخليه معلمى جلال اسماعيل بكدر .

احمد سعدى افندى « متقاعد » بدايت نشئتنده دارالكلب تداويخانه‌سى مدير معاونلكنه تعيين ايديلوب زوئيروس پاشا حضرتلريله يكرمى سنه قدر اوراده ايفاى وظيفه ايله سعى وغيرتى مشهود اولان ومشارالبهك مديريتدن چكلمسى اوزرينه تلقيح خانهٔ شاهانه مدير معاونلكنه نقل اولنه‌رق بوكره تقاعدى اجرا قلنمش اولان بيكباشى سعدى بكدر .

حلمی قدری افندی «قائممقام» بدایت نشئتنده امراض عصبیه تحصیلی ایچون پارسه اعزام وعودتنده حیدرپاشا خستەخانەسی امراض عصبیه متخصصلغنه تعیین اولنان والیوم وظیفەمذکورەیی ایفا ایتمکده وولی عهد سلطنت یوسف عزالدین افندی حضرتلرینک طبابت خصوصیەلرنده بولنمقده اولان حلمی قدری بکدر .

احمد شکری عبدالرحیم افندی « میرآلای » بدایت نشئتنده بالمسابقه تیین ایدن اهلیتنه بناءً مکتب طبیهٔ شاهانه کیمیای غیر عضوی معلم معاونلکنه وصولکردن علاوهٔ مأموریت اولەرق رسومات هیئت صحیەسی اعضالغنه نصب ایدلمش وتصفیهٔ رتبه قانونی موجبنجه رتبەسی میرلوالقدن میرالایلغه تنزیل اولنان طب فاکولتەسی کیمیای غیرعضوی معلمی شکری بکدر.

اندون قرەبت افندی «قائممقام» حیدرپاشا خستەخانەسی کحالیدر.

ناظم شرف الدین افندی «قائممقام» بدایت تشئتنده امراض جرا-

حيه تحصيلی ايچون پارسه اعزام وعودتنده حيدر پاشا خسته خانه‌سی اوپراتورلرينه وصوكره‌دن ييلديز خسته‌خانه‌سنه تعيين ايديلوب تصفيهٔ رتبه قانون موجبنجه رتبه‌سی ميرالايلقدن قائممقاملغه تنزيل وبيروت خسته‌خانه‌سی طبيب اوللكنه تعيين قلنمش اولان ناظم بكدر.

جلال مختار افندی «متقاعد» بدايت نشئتنده داء الكلب عملياتخانه‌سی مدير معاونلكنه نصب ايديلوب برمدت صوكرا امراض جلديه تحصيلی ايچون پارسه اعزام وعودتنده مكتب طبيه درس مذكور معلملكنه تعيين اولنان ومابين همايون اطباسندن ايكن قاردرو خارجی قالمقله برابر تصفيهٔ رتبه قانونی موجبنجه رتبه‌سی ميرالايلقدن قائممقاملغه تنزيل قلنان طب فاكولته‌سی سريريات جلديه وافرنجيه معلمی جلال مختار بكدر. مكتب طبيه تحريرات باشكاتبی متوفی مختار بكك مخدوميدر. فرنكی وازدواج، فرنكی مقالاتی وسائره كبی آثار مفيده‌لری واردر.

رفعت شوكت افندی «قائممقام» برمدت دورنيغ پاشا معيتيله قسطمونی ولايتی فرنكی خسته‌خانه‌لری مفتشلكنده بولنمش وبعد الانقلاب درسعادته كله‌رك برنجی اردو سواری اوچنجی الای طبابتنه تعيين قلنمشدر.

علی رضا افندی « فوت »
بدایت نشئتنده کیمیا تحصیلی
ایچون پارسه اعزام و عودتنده
مکتب طبیهٔ شاهانه تحلیل کیمیوی
معلملکنه نصب ایدیلن و علاوهٔ
ماموریت اوله‌رق عثمانلی اطفال
خسته‌خانه‌سی کیمیا کرلکنده
ایکن وفات ایله بالجمله اطبانی
غریق لجهٔ تأثر ایدن قائممقام علی رضا بکدر .

نوری ابراهیم افندی « بیکباشی » حربیه نظارتی صحیه دائره‌سی اوچنجی فن شعبه‌سی اعضاسندندر. مومی‌الیه کرید، حجاز قلعهٔ ساطانیه وازمیرده ایفای خدمت ایتمش و « تاریخ ارض » نامنده فرانسزجه‌دن برائر ترجمه‌سیله کتبخانهٔ عثمانیمزی تزیید ایلمش اطبای غیوره وفعاله‌مزدندر.

نوری موسی افندی « بیکباشی » برنجی قول اردو طابورلرنده‌در.

ضیا عمر « « بغدادده ایکن ممالك حاره مدتنی بالاکمال الیوم مأذوناً درسعادتده‌در .

کمال وصاف افندی « فوت »

احمد نافذ « « متقاعد »

اجزاجیان

لئون قره‌بت افندی « فوت »

محمد یوسف «

محمود مختار « « بیکباشی » اسکوب قول اردوسر اجزاجیسی در.

۱۳۰٤ سنه‌سنده نشئت ایدن اطبا

عبدی توفیق افندی «بیکباشی» حیدر پاشا خسته‌خانه‌سی کحالی‌در

فواد اسماعیل افندی « قائمقـام » دور سـابقده صحیه دائره‌سی برنجی شعبه مدیرلکنده بولنمقده ایکن بعدالانقلاب تفتیش انسـانی قومیسیونی اعضالغنه و صوکردن بغداد مرکز خسـته‌خانه‌سی طبیب اوللکنه تعیین و تصفیهٔ رتبه قانونی موجبنجه رتبـه‌سی میرالایلقدن قائمقاملغه تنزیل قلنان واکل مدتله بو کره درسعـادته کله‌رك صحیه دائره‌سی اوچنجی فن شعبه‌سی اعضالغنه تعیین قلنمش اولان قائمقام فواد بکدر. طبیب جلال اسماعیل بکك برادریدر.

فوزی سلیمان افندی « بیکباشی » الای ٤٨ ط ۱ طبیبی‌در.

محمد ادهم افندی

كاظم غالب افندى « فوت » عتيق دردنجى اردو درسم موقعنده اشقيا طرفندن قتل اولنمشدر .

جلال الدين احمد افندى « بيكباشى » ادرنه‌ده‌در .

شوقى بكر افندى « فوت » ارضرومده تجنن ايتديكندن براى تداوى درسعادته ورودنده فات ايتمشدر .

ايساق اليا افندى « فوت »

حلمى شكرى افندى « فوت » اسكدار ضابطهٔ صحيه اطباسندن قادرو خارجى براقلمش وتقاعدى اختيار ايتمش ايكن وفات ايلمشدر.

رسوخى توفيق افندى « متقاعد » صحيه دائره‌سى ايكنجى شعبه مدير معاونلكندن متقاعد قائممقام رسوخى بكدر .

رضا محمود افندى «فرقتين طبيبى» بحريه‌خسته‌خانه‌سى مديريدر.

خلوصى عزيز افندى « بيكباشى » قوله‌لى مكتب اعدادئ عسكريه‌سى كيميا معلمى وقوله‌لى مكتب اعدادى خسته‌خانه‌سى طبيب اولى‌در .

محمود تحسين افندى «فوت»

رضا نافذ افندى « فوت » وان خسته‌خانه‌سى طبيب اولى و قول اغاسى رتبه‌سنده ايكن وفات ايتمشدر .

جلال جمال افندى «قائممقام» تصفيهٔ رتبه‌قانونى موجبنجه‌رتبه‌سى ميرالايلقدن قائممقامامغه تنزيل ايديلوب اليوم كوملجنه فرقه‌سى سر طبابتنده بولنمقده‌در . حسن خلق وادارهسيله ممتازدر .

يوركى قسطى افندى ملكيه طبابتلرنده مستخدمدر .

اسماعيل على افندى « قائممقام » بدايت نشئتنده بالمسابقه تعين ايدن اهليت ولياقتنه بناءً مكتب طبيه حكمت طبيعيه معلم معاونلكنه و صوكره‌دن انترانيك پاشانك وفاتنه مبنى مكاتب طبيه علم حكمت طبيعيه معلملكنه تعين ايدلمش ويكرمى درت سنه‌دنبرى تدريسات مذكوره‌ده ابراز رويت ايلمش اولان طب فاكولته‌سى حكمت طبى معلمى اسماعيل على بك افنديدر . حكمت طبيعيه نامنده براثر تحريريله كتبخانهٔ طبىٔ عثمانيمزى تزيين ايلمش افاضل اطبامزدندر.

شوكت قدرى افندى « متقاعد » بيكباشيلقدن متقاعددر.

روحى حقى « « بيكباشى » الاى ١٠ ط ١ طبيبى اولوب موقتاً يمنده بولنمقده‌در .

صفوت عزيز « « قائممقام » الاى ٢٩ سوارى طبيبى‌در .

كاظم على « « فوت » زيتون برونى خسته‌خانه‌سى اطباسندن ايكن وفات ايدن قول اغاسى كاظم افنديدر .

مصطفى احمد افندى

احمد شاكر « «فوت» قائممقاملقدن متقاعداً درسعادتده ايكن وفات ايدن حافظ احمد بكدر. فاتح درسعاملرندن مشهور خواجه شاكر افندينك مخدوميدر .

کاظم محمد افندی «قائممقام» سیروز خسته‌خانه‌سی طبیب اولی کاظم بکدر. امراض عینیه تحصیلی ایچون بر آرالق پارسه عزیمت واکمال تحصیل ایله عودت ایلمشدر.

نعیم محمد افندی «متقاعد»

مغردیچ قره‌بت افندی ملکیه خدماتنده مستخدمدر.

اشرف سلیمان « « بیکباشی » اردوی ٤ الای ۲۹ ط ۱ طبیبی ادرنه‌ده‌در.

نشئت عصمت افندی بحریه اطباسندندر.

قسطنطین یووانیچ افندی « بیکباشی» اردوی ٤ الای ٦ نشانجی ط ۱ طبیبی‌در ادرنه‌ده‌در.

ابراهیم ابراهیم افندی « بیکباشی » اردوی ۳ الای ۱۰ سواری طبیبی‌در.

محمد علی افندی « فوت »

۱۳۰۵ سنه‌سنده نشئت ایدن اطبا

احمد مشتاق افندی « متقاعد » بالمسابقه مکتب حربیه بیطر صنفلری علم طبقات الارض والمعادن معلم معاونلکنه، صکره‌دن معلملکنه تعیین ایدیلوب بعد الانقلاب قادرو خارجی براقلمسندن طولایی تقاعدی اختیار ایله الیوم استانبول مکتب سلطانیسی ووفا اعدادیسی علوم طبیعیه معلملکنده بولنان قائممقام احمد مشتاق بکدر.

الهامى نظيف افندى « فوت » عثمانلى-يونان ١٣١٣ مسئله‌سنده تساليادە تيفوسدن وفات ايتمشدر .

مصطفى حفظى افندى « متقاعد » قول اغالقدن متقاعد اولوب حدود يونانيه قوماندانى ويانيه واليسى متوفى احمد حفظى پاشانك مخدوميدر.

واحد حازم افندى « متقاعد » تصفيهٔ رتبه قانونى موجبنجه رتبه‌سى ميرالايلقدن قائممقاملغه تنزيل ايدلمش وبو كره تقاعدى اختيار ايتمشدر .

عمر رشاد افندى « قول اغاسى » بدايت نشئتنده بالمسابقه مكتب حربيه بيطرصنفلرى علم حكمت طبيعيه معلم معاونلكنه، صوكره‌دن معلملكنه‌تعيين وبعدالانقلاب اجزاجى مكتبى حكمت طبيعيه معلملكنه نصب ايدلمش اولان اطباى مأذونه‌دندر .

اسعد شرف الدين افندى «متقاعد» بدايت نشئتنده بالمسابقه مكتب حربيه بيطر صنفلرى نباتات معلملكنه‌تعيين ايديلوب صوكره‌دن مكتب طبيه‌نباتات معلم‌معاونلكنه تحويل مأموريت ايدن وتنسيقات جديده‌ده طب‌فاكولته‌سى نباتات معلملكنه تعيين ايدلمش اولان بيكباشيلقدن متقاعد اسعد شرف‌الدين بكدر. علم نباتات‌طبيه نامنده‌نر اثرلرى واردر .

جمال حسين افندی « فوت »

حسين خليل افندی « بيكباشی » اردوی ١ سواری طوپجی طابوری طبيبی در .

فوأد احمد افندی « فرقتين طبيبی »

مومیاليه حكومت سنيه طرفندن آلمانيايه اعزاميله برلين، بون، ماربورغ، ارلانغين دار الفنونلرنده امراض داخليه و باقتريولوژيده اختصاص پيدا ايدرك عودتنده بحريه مركز خستهخانهسيله حميديه اطفال خستهخانهسی امراض داخليه طبابتی وباقتريولوغلغنه تعيين اولونمش وانقلابی متعاقب بحريه مركز خستهخانهسی باقتريولوغلغنه واليوم طبيب ثانيلكنه نصب اولونمشدر . كچن سنه تشريح مرضیٔ

خرده‌بینی وبو سنه حمای تیفوئیدی آشیسی حقنده تتبعاتده بولنمق اوزره اوروپایه اعزام اولنمشدر. تصفیهٔ رتبه قانونی موجبنجه رتبه‌سی آمیرال طبیبلکندن فرقتین طبیبلکنه تنزیل قلنمش و درسعادتجه امراض داخلیه‌جه طانمش معروف اطبامزدندر.

احمد شوكت افندی «بیكباشی» مالتپه خسته‌خانه‌سی اطباسندندر.

بسیم ادهم افندی «قائممقام» مكاتب رشدیهٔ عسكریه طبیبیدر.

غالب خورشید افندی «قائممقام» قلعهٔ سلطانیه خسته‌خانه‌سی طبیب اولیدر.

احمد توفیق افندی خدمت عسكریه‌دن قرانتنه خدماتنه نقل مأموریت ایله الیوم مكهٔ مكرمه صحیه مدیریتنده بولنمقده‌در.

اسعد نشئت افندی «قائممقام» بدایت نشئتنده امراض عینیه تحصیلی ایچون پارسه بالعزیمه یكیدن مكتب طبیه‌یه بالدخول اوراده‌ده طبابتی تحصیل وفرانسه دیپلوماسنی اخذ وامراض عینیه اختصاصی ایچون خسته‌خانه‌لره دوامدن صكره درسعادته عودتله اولا حیدر پاشا خسته‌خانه‌سی كحاللغنه صوكره‌دن مكتب طبیه سریریات عینیه معلم معاونلكنه صكره‌دن معلملكنه نصب ایدلمش وسریریات مذكوره‌ده كرك عملی وكرك نظری درس كوسترلمك صورتیله طبابتك مكتبده نقصان اولان اشبو جهتنی‌ده اكمال واتمام ایله‌ملكمزده

اطبادن متخصص کحاللر یتشدیرمك خصوصی کبی موفقیاته وسیله اولان وتنسیقات جدیدهده طب‌فا کولته‌سی سریریات عینیه معلملکنه تعیین وتصفیهٔ رتب قانونی موجبنجه رتبه‌سی میرلوالقدن قائممقاملغه تنزیل قلنان قائممقام کحال اسعد بك افندیدر .

علی امین افندی «متقاعد»

اسماعیل حسن « « بیکباشی » اردو ۱۰ الای ۸۵ ط ۱ طبیبی اولوب برای تبدیل هوا درسعادتده‌در .

محمد عارف افندی «متقاعد» بیکباشیلقدن واجزامفتشلرندن بالاده اسمی محرر متوفی میرلوا عارف پاشانك مخدومیدر.

امین علی افندی «بیکباشی» الای ۳۶ ط ۱ طبیبیدر .

حسن بسیم افندی « بیکباشی » یدنجی قول اردوده‌در .

فخری محمد افندی « بیکباشی » استرومچه خسته‌خانه‌سی طبیب اولیدر .

ثروت رضا « « الای ۳۷ ط ۱ طبیبیدر ایپکده‌در .

منیف صلاح الدین افندی « متقاعد » بدایت نشئتنده دوچار اولدیغی امراض عصبیه نتیجه‌سی تقاعد ایدلمشدر .

رفعت عثمان افندی « بیکباشی » قرق کلیساده‌در.

محمد ذکی افندی « فرقتین طبیبی» بحریه اطباسندندر .

ابراهیم درویش افندی «متقاعد» بحریه اطباسندن وقائممقاملقدن متقاعد اولوب درسعادتده اجرای طبابتله کندیسنی طانتمش اولان مناسترلی علی درویش بکدر .

کرقور بدروس افندی « بیکباشی » الای ۸۰ ط ۱ طبیبیدر.

جناب شهاب الدين افندى «قول اغاسى» بدايت نشئتنده امراض جلديه تحصيلى ايچون پارسه عزيمت ايدوب عودتنده حيدر پاشا خستهخانه‌سنه مأمور ايدلمش اولان وصوكرادن قرانتنه خدماتنه نقل مأموريت ايله اليوم مجلس امور صحيه رياست ثانيه‌سنى اشغال ايتمكده بولنان طبيب اديب وشاعر شهير جناب شهاب الدين بك افنديدر. اطباى مأذونه‌دندر.

حسين سيد افندى «بيكباشى» قرق كليسا خستهخانه‌سنده‌در.

بهاء الدين رفيق افندى «بيكباشى» اركان حربيه مكتبى طبيبى حاجى بهاء الدين بكدر.

سليمان بكر افندى «فوت»

مظفر حسن « «

احمد عبداه « « پرليه‌ده وفات ايتمشدر.

مصطفى محمد افندى «قائممقام» مكتب طبيۀ عسكريه كيمياى عضوى معلملكنده، رسومات هيئت صحيه‌سى اعضالغنده بولنمش وبعد الانقلاب كيمياخانۀ عسكرى يه مأمور ايدلمشدر.

مصلح الدين محمد افندى «متقاعد» مكتب طبيه معلملرندن متوفى حافظ محمد بكك مخدوميدر.

حقی محمد افندی « فوت » جندی میدانی اوکنـده دکزه آتلق صورتیله منتحراً وفات ایتمشدر. مکتب طبیهٔ عسکریه مدیری حاجی غالب بکك برادریدر .

یانقو نیقولا افندی « فوت »

محمد حسین افندی « بیکباشی » الای ۲۷ طوپنی ط ۱ طبیبی‌در .

آصف زهدی افندی «بیکباشی» اردو ۱، آلای ۲ سواری طبیبی آصف بکدر. مومی الیه ازمیر ، کرید وعتیق اوچنجی اردونك مواقع مختلفه‌سنده بولنمش وبعدالانقلاب درسعادته کلمشدر .

واحان افندی « فوت »

سریوس الکساندر افندی پروزه قرانتنه طبیبی‌در.

بخور افندی بدایت نشئتنده مکتب مصـارفاتی تماماً تسویه ایله خدمت عسـکریه‌دن چیقـه‌رق مملکتی اولان ازمیرده اجرای طبابتله مشغول اولمقده بولنمشدر.

اجزاجيان

احمد حقى افندى « بيكباشى »

سالم ايوب « « متقاعد » بحريه اجزاجيلغندن متقاعددر .

عبد اللطيف ابراهيم افندى « بيكباشى » اسكوب خستەخانەسى سر اجزاجيسى در .

ضا جمال افندى

حسن اسماعيل افندى « بيكباشى » حيدر پاشا خستەخانەسى اجزاجى ثانيسيدر .

١٣٠٦ سنەسندە نشئت ايدن اطبا

حسام الدين احمد افندى « فوت » اشقودرەدە وفات ايتمشدر.

مقيم محمد افندى خاقان سابقك اطباسندن ومصاحبلرندن ايكن بعد الانقلاب عتيق يدنجى اردو صحيه مفتشلكى ايله يمنه كوندرلمش و ٣١ مارت مسئلهٔ ارتجاعيەسندە ديوان حرب عرفى قراريله رتبهٔ عسكريەسندن بالتجريد طرابلس غربه كوندرلمش اولان فريق مقيم پاشادر.

نزهت حيدر افندى « بيكباشى » مدينهٔ منوره خستەخانەسى اطباسندن ايكن اكمال مدتله اليوم براى تبديل هوا درسعادتده بولنمقدەدر .

ذو الكفل مصطفى « بيكباشى » وان فرقهٔ عسكريەسى سر طبيبىدر .

ناصح عبدالشكور افندی « متقاعد » قائمقاملقدن متقاعددر .

رفعت مختار افندی « بیکباشی » اطبای مأذونه‌دن اولوب طب فاكولته‌سی باقتریولوژی معلمی‌در .

یوسف جمیل اسکندرافندی «ثانیه» خدمت عسکریه‌دن قرانتنه خدماتنه نقل مأموریت ایله الیوم مدینهٔ منوره قرانتنه طبیبی‌در .

مظهر احمد افندی « فوت » یمنده وفات ایتمشدر .

فائق اسعد افندی « بیکباشی » ییلدیز خسته‌خانه‌سنده‌در .

حسن شکری افندی « فوت » غوسینیه‌ده وفات ایتمشدر .

شکری كامل افندی « مستعفی » خدمت عسکریه‌دن استعفا ایله بر زمان انتشار ایدن طبابت حاضره جریدهٔ طبیه‌سی ایله محیط فنون طبیه‌صاحبی وسرمحرری اولان شکری كامل بکدر . قدرت قلمیه‌سیله ممتاز اطبادندر .

احمد راشد افندی «قائمقام» حلب خسته‌خانه‌سی طبیب اولی‌در .

فائق سلیمان افندی «متقاعد» قول اغالقدن متقاعددر .

عزیز مراد افندی «فرقتین طبیبی» بحریه خسته‌خانه‌سی کحالیدر . اتمام تحصیلی پارسده‌در .

عارف ادهم « فرقتین طبیبی » « « كیمیا كریدر .

فؤاد سری افندی « فوت » چتالجه‌ده ایکن وفات ایتمشدر .

سلیمان علی افندی «فوت» بحریه‌اطباسندن ایکن تصفیهٔ رتب قانونی موجبنجه رتبه‌سی آمیرال طبیبلکندن فرقتین طبیبلیکنه تنزیل قلنان واخیراً وفات ایدن باقتریولوغ سلیمان بکدر .

ممتاز امین افندی « فوت »

رفعت شوقی افندی « فوت » يمنده وفات ايتمشدر .

راقم ابراهيم افندی « متقاعد » درسعادتده‌در .

احمد توفيق سليمان افندی « قائممقام » سكزنجی قول اردويه مأموراولوب سفربرلك مناسبتيله مذكورطابورلرله ديمتوقه‌طرفنده‌در.

محمد ابراهيم افندی « بيكباشی » اردوی ١ الای ١ طوبجی ٢ طبيبی‌در .

مناحم آورام افندی «فرقتين طبيبی » بحريه اطباسندن وامراض جلديه متخصصلرندن‌اولوب آلمانياده اكمال تحصيل وتوسيع معلومات ايلمش اولان حودارا بكدر .

ضيارفيق‌افندی «قائممقام» حربيه‌نظارتی تفتيش‌انسانی قوميسيونی اعضاسندن ايكن تصفيهٔ رتب قانونی موجبنجه رتبه‌سی ميرالايلقدن قائممقاملغه تنزيل قلنمش اولان وبالقان حربنده ادرنه‌ده اسارتده قاله‌رق اليوم آلتنجی فرقه سر طبيبی بولنان ضيا رفيق بكدر .

تحسين محمد افندی « بيكباشی » مومی اليه اون سكز سنه عتيق دردنجی اردوده بولنه‌رق واسكوبده سواری الای ١٧ طبيبی ايكن اسكوبك تخليه‌سنده درسعادته كلمش اولوب اليوم موقتاً درسعادتده مستخدم‌در .

احمد سليمان افندی « فوت »

تحسين صالح افندی « بيكباشی » بغدادده‌در .

يوسف كنعان افندی «قائممقام» اردوی ١ سواری آلايلرنده‌در. مومی‌اليه طول‌مدت يمنده وعلی‌الخصوص عسير محاصره‌سنده بولنه‌رق واو صره‌ده خيلوجه يارالق كوسترمش اطبای فعاله‌مزدندر .

حسنى محمد افندى « فوت » موسيقۀ همايون طبيبى ايكن وفات ايتمشدر .

خيرى حسن افندى « متقاعد » درسعادتده‌در .

مقصود آغوب افندى « فوت »

عزمى على افندى « فوت »

آلبرت آزراه افندى فرار ايتمشدر .

حسنى اسماعيل افندى « فرقتين طبيبى » ارطغرل ياطى طبيبى‌در.

حسين افندى « فوت » قره‌طاغ حدودنده اشقيا طرفندن قتل اولونمشدر .

محمد ادهم افندى « قائمقام » دردنجى دائرۀ بلديه وبشكطاش ضابطۀ صحيه رياستندن قادرو خارجى قالمقله برابر تصفيۀ رتب قانونى موجبنجه رتبه‌سى ميرالايلقدن قائمقاملغه تنزيل قلنان اولا طرابلس غرب صكره‌دن مناستر واليوم ازمير فرقه‌سى سرطابتنه تعيين قلنمش اولان محمد على بكدر .

جمال حقى افندى « متقاعد » بكلر بكى خسته‌خانه‌سى طبابتندن متقاعد قائمقام جمال بكدر . اليوم استانبول وزى نظارتى مركز طبيبى‌در يمن والى وقوماندانى متوفا فريق اسماعيل حقى پاشانك مخدومى‌در خلوق برذاتدر .

اسماعيل خورشيد افندى «بيكباشى» حربيه نظارتى صحيه دائره‌سى ايكنجى شعبه مدير معاونى‌در . سفربرلك مناسبتيله صحيه سفربر مأمورى نصب ايدلمكله اومأموريتى حسن صورتله ايفا ايلمش وحسن خلقى ، اقتدار فنى وقلميسى ايله طانمش اطباى ممتازه وفعاله‌مزدندر.

طالب محمد افندی «بیکباشی» اردوی ۱ الای ۲ ط ۱ طبیبی‌در .
الیاس ابراهیم افندی «متقاعد» معلولیتنه بناءً قول اغالقله تقاعد ایدلمشدر .

ناظم ادهم افندی «قائمقام» برنجی اردو برنجی فرقه طبیبی‌در .
مومی الیه خاصه اردوسی طوپجی سیار برنجی الای طبابتنده ایکن موقتاً قولرا مناسبتیله سیواس ، مکه ، حلب ، دیاربکر طرفلرینه مأمور ایدلمش وعلی شامل پاشا مسئله‌سنده بلامحا کمه یمنه نفی ایدیله‌رك بعدالانقلاب درسعادته کلمشدر . امر اداره‌ده‌کی اقتداریله تمیز ایتمش اطبای فعاله‌مزدندر .
رأفت شاکر « بیکباشی » اردوی ۱۰ الای ۱۰۰ ط ۱ طبیبی‌در .
خیری مصطفی افندی « فوت » یمنه افراد عسکریه مأموریتیله عزیمتنده وفات ایتمشدر .

ضيا نظيف افندی « فوت » شامده وفات ايتمشدر .

رفيق محمد افندی

اسماعيل ادهم افندی « بيكباشی » اردوی ٤ ط ١١ نشانجی طبيبی در .

محی الدين عارف افندی «قائمقام» الای ١١ سواری الايی طبيبی در .

حمدی احمد افندی « بيكباشی » موقتاً درسعادتده در .

عارف رسمی افندی « فوت» وان ولايتنده باش قلعه قصبه سنده وفات ايتمشدر .

احمد امين افندی خدمت عسكريه ده قرانتنه خدماتنه نقل ايله اليوم قران انسپكتور معاونلكنده مستخدمدر .

اجزاجيان

علی مصطفی افندی « قائمقام » بغدادده در .

محمود ولی افندی « متقاعد » درسعادتده در.

١٣٠٧ سنه سنده نشئت ايدن اطبا

ضيا نوری افندی « قائمقام » بدايت نشئتنده بالمسابقه مكتب طبيه تشريح مرضی معلم معاونلكنه تعيين وبرازصوكره برلينه بالاعزام اكمال تحصيل ايله عودتنده كلخانه سريرياتی ومكتب طبيه سريريات اذنيه وخنجرويه معلملكنه تعيين وبعدالانقلاب مكتبك فاكولته حالنه قلبنده سريريات اذنيه معلملكنه نقل اولنان وتصفيهٔ رتب قانونی

موجبنجه رتبه‌سی فریقلکدن قائممقاملغه تنزیل قلنان طب فاکولته‌سی مجلس معلمینی رئیسی ضیا نوری بکدر. مکتب طبیه معلملرندن متوفی محمد نوری بکك مخدومیدر اطبای مأذونه‌دندر .

سلیمان نعمان افندی « قائممقام » بدایت نشئتنده بالمسابقه مکتب طبیه مفردات طب معلم معاونلکنه صوکره‌دن برلینه بالاعزام اکمال تحصیل ایله عودتنده کلخانه سریریاتی معلملکنه و بر مدت صوکره مکتب طبیهٔ ملکیه امراض عمومیه ومکتب طبیهٔ عسکریه سریریات متنوعه معلملکنه وتنسیقات جدیده‌ده طب فاکولته‌سی سریریات داخلیه معلمی نصب ایدلمش وتصفیهٔ رتبه قانونی موجبنجه رتبه‌سی میرلواالقدن قائممقاملغه تنزیل قلنمش اولان سلیمان نعمان بکدر اطبای مأذونه‌دندر.

آصف درویش افندی «قائممقام» بدایت نشئتنده بر مدت طرابلس غربده بولندقدن صوکرا مأذوناً درسعادته کله‌رك بالمسابقه مکتب طبیه طب قانونی معلم معاونی و آز برمدت صوکرا برلینه اعزامله عودتنده کلخانه سریریاتی مکتب طبیه سریریات نسائیه معلمی نصب تصفیهٔ رتب قانونی موجبنجه رتبه‌سی میرلواالقدن قائممقاملغه تنزیل قلنان آصف درویش بکدر اطبای مأذونه‌دندر

صادق نوری افندی « قائممقام » صحیه دائره‌سی اوچنجی فن شعبه‌سی اعضاسندندر

فرید حسن « فوت »

لبید عبدالشکور افندی « متقاعد » قول اغالقدن متقاعددر .

حسين حسن افندى «بيكباشى» موقتاً درسعادتده مستخدمدر .

على حسنى افندى «بيكباشى» يمنه مأمور ايكن بوكره اكمال مدتله درسعادته عودت ايله براى تبديل هوا بوراده بولنمقده‌در . امراض اذنيهٔ وحنجرويه متخصصى‌در اكمال تحصيلى پارسده‌در

ضيا بهجت افندى « قائممقام » حربيه نظارتى معاملات ذاتيه صحيه قسمى مديرى‌در .

احمد على افندى مصرده اجراى طبابت ايتمكده ايدى .

مصطفى احمد افندى « متقاعد » قول اغالقدن متقاعداً شامده بولنمقده‌در .

عاكف عزت افندى « قائممقام » مدينهٔ منوره خسته‌خانه‌سى طبيب اولى ايكن اكمال مدتله درسعادته عودت ايدرك موقتاً مالتپه خسته‌خانه‌سنده مستخدمدر

احمد فائز افندى « متقاعد » درسعادتده‌در .

نجاتی سعد الدين افندی « بيكباشی » مومی‌اليه صدراسبق كريدلی مصطفی نائلی پاشا حفيدی سعدالدين پاشا زاده‌در .

بدايت نشئتنده سلانيك خسته‌خانه‌سنه مأمور ايدلمش و ۳۱۳ عثمانلی ـ يونان محاربه‌سنده بولنه‌رق درسعادته عودتله حيدر پاشا خسته‌خانه‌سنده جهاز بولی خسته‌لقلری معلمی معاونی نصب اولنه‌رق انقلابه قدر اوراده قالمش و ۱۳۲۵ سنه‌سنده اسكوب خسته‌خانه‌سنه مأمور ايدلمش واسكوبك تخليه‌سنده درسعادته كله‌رك موقتاً حيدر پاشا خسته‌خانه‌سنده مستخدم بولنمشدر .

فوأد ابراهيم افندی مومی‌اليه خدمت عسكريه‌دن قارانتنه خدماتنه نقل ايله اليوم مجلس امور صحيه اعضاسندندر .

حسين عمر افندی «بيكباشی» مهندسخانهٔ بریٔ همايون مكتبی اطباسندندر

نوزی حسن افندی « بیکباشی » استحکام ط ۱ طبیبی‌در.
اسلام جمال افندی « متقاعد » قول اغالقدن متقاعددر

حقی شناسی افندی « فرقتین طبابی » بدایت نشئتنده امراض داخلیه تحصلی ایچون آلمانیایه اعزامله برلین ، مونیخ ، هایدلبرغ دارالفنونلرنده امراض داخلیه‌ده اختصاصله عودتنده بحریه خسته خانه‌سنه وصوکره‌دن حمیدیه‌اطفال خسته‌خانه‌سی طبیب نائیلکنه تعین واوراده ایکن خاقان سابقك ظلم واعتسافنه دوچار اوله‌رق قونیه‌یه نفی ایدیلن وبعد الانقلاب بحریه خسته‌خانه‌سی طبیب اوللکنه نصب اولنان وتصفیهٔ رتب قانونی‌موجنجه رتبه‌سی قالیون طبیبلکندن فرقتین طبیبلکنه تنزیل قلنمش اولان حقی شناسی بکدر

امین عاکف افندی « فوت »

یوسف راغب افندی « متقاعد » بیکباشیلقدن متقاعد اولوب برچوق آثار طبیه تحریر ایلمشدر .

توفیق عبدالکریم افندی « بیکباشی » اردوی ۱ آلای ۸ طابور ۱ طبیبی اولوب سفربرلك مناسبتیله بر مدتدنبری سرکه‌جیده سوق مجروحین وضعفا سوق قومیسیونی ریاستنده مستخدمدر .

سالم سلیم افندی « قائمقام » قرق کلیسا خسته خانه‌سی طبیب ثانیسیدر .

رشاد احمد افندی « بیکباشی » مومی الیه بدایت نشئتنده عتیق اوچنجی اردویه مأمور ایدلمش یکرمی ایکی سنه متمادیاً طشره‌لرده

ايفاى حسن خدمت ايدرك غرب اردوسيله يانيه محاصره سنده بولنديغندن محل مذكورك تخليه سندن صوكره درسعادته كله رك موقتاً حيدر پاشا خسته خانه سنده مستخدمدر .

خالد مصطفى افندى « بيكباشى » موقتاً درسعادتده مستخدمدر.

محمد شاكر احمد افندى

على فوأدعبدى افندى « متقاعد » درسعادتده در .

نظام الدين حسن افندى « بيكباشى » سوارى تطبيقات مكتبى طبيبى در .

نائل عبدالله افندى « بيكباشى » حلب خسته خانه سى اطباسندندر

سزائى ابراهيم افندى «بيكباشى» قله لى خسته خانه سى اطباسندندر.

ياور عبدالله افندى «بيكباشى » موقتاً درسعادتده مستخدمدر .

رشدى حقى افندى « قائمقام » تكفور طاغى خسته خانه سى طبيب ثانيسى در .

رفيق مصطفى افندى « بيكباشى » طربزون خسته خانه سى طبيب ثانيسى در .

بكر عمر افندى « بيكباشى » شام مكتب اعدادى طبيبى در .

ادهم عبدالعزيز افندى «بيكباشى» موقتاً حيدرپاشا خسته خانه سنده مستخدمدر .

زنكار آمانوئل افندى مصره فرار ايله مصر قارانتنه سنده مستخدمدر.

شهاب الدين خليل افندى «بيكباشى» موقتاً حيدرپاشا خسته خانه سنده در

بسيم رفعت افندى « بيكباشى » خادم كوى خسته خانه سى طبيب اولى در .

ناجی رامز افندی « متقاعد » درسعادتده‌در

راسم نوری افندی « بیکباشی » مالتپه خسته‌خانه‌سنده‌در .

حسنی طاهر افندی « فوت »

جمال مختار افندی « فوت » بحریه اطباسندن بیکباشی رتبه‌سنده ایکن وفات ایتمشدر .

توفیق علی افندی « قائمقام » مومی‌الیه ابه وقادین خسته‌لقلری متخصصی اولوب بدایت نشئتنده حیدر پاشا خسته خانه‌سنه مأمور ایدلمش و۱۳۱۳ عثمانلی ـ یونان محاربه‌سنده بولنه‌رق عودتنده برنجی نشانجی طابورینه تعیین ایله انقلابه قدر اوراده قالمش وبعد الانقلاب سلانیك جهتنه مأمور ایدیله‌رك سلانیکك تخلیه‌سنده درسعادته کله‌رك موقتاً حیدر پاشا خسته خانه‌سنده مستخدم بولنمشدر .

عثمان محمد عارف افندی « فوت »

ابراهیم خلیل افندی یمنه مأمور ایکن اوروپایه فرار ایتدیکندن دولابی قیدی ترقین وصوکره‌دن درسعادته کله‌رك بلدیه طبابتنده استخدام ایدیلن والیوم بکاربکی بلدیه طبابتنده مستخدم اولان خلیل بکدر .

محمد اسماعیل افندی «بیکباشی» بدایت نشئتنده دردنجی اردویه بعده ایکنجی اردویه مأمور ایدیلمش ایسه‌ده افکار احرارانه‌سنه بناءً حبس وصوکره‌دن شامه نفی ایدلمش وبعد الانقلاب درسعادته کله‌رك ترفیع رتبه ایله مدینهٔ منوره خسته‌خانه‌سنه کوندرلمش واکمال مدتله بوکره‌درسعادته کله‌رك موقتاً کموش صویی خسته‌خانه‌سنده مستخدم بولنمشدر .

حقی نعمان افندی «بیکباشی» اون اوچنجی قول اردوطابورلرنده‌در خلیل شوقی افندی «فوت» وانده وفات ایتمشدر .

شوكت عثمان افندی «بیکباشی» اعمالات حربيه مركز فابريقه‌سی طبيبی‌در. مومی‌اليه چوركصوامراسندن عثمان پاشانك مخدوميدر. يكرمی سنه قدر عتيق دردنجی اردوده مستخدم بولنه‌رق [وبعدالانقلاب درسعادته كلمشدر.

محمد فخری افندی « بیکباشی » موقتاً درسعادتده‌در .

عارف خليل افندی « فوت »

عبدالغنی محی‌الدين‌افندی «بیکباشی» اون‌دردنجی قول‌اردوده‌در

طاهر ابراهيم افندی « بیکباشی » ديمتوقه‌ده‌در .

رفعت‌حسن‌افندی «بیکباشی» اردو ١ آلای ٤ طبيب‌اولی‌در.

يوسف محمد افندی « فوت »

يوسف صادق افندی « فوت » وانده وفات ايتمشدر .

اجزاجی

اسماعيل توفيق افندی «بیکباشی» ييلديز خسته‌خانه‌سی اجزاجیٔ اوليدر .

رضا حسن افندی «بیکباشی» قرق‌كليسا خسته‌خانه‌سی اجزاجیٔ اولی‌در .

١٣٠٨ سنه‌سنده نشئت ايدن اطبا

محمد بهاالدين شكری افندی « بیکباشی » موقتاً ازميرده‌در .

محمد عطا سيف‌الله افندی «بیکباشی» اون اوچنجی اردوده‌در.

محرم‌علی افندی «فوت» اتحاد وترقی جمعیتی مؤسسلرندن اولوب شام‌مکتب‌طبیه‌سی سریریات وامراض داخلیه وامراض عمومیه معلمی ایکن فجاةً وفات ایدن کریدلی قول اغاسی محرم علی افندیدر. چالشقان، مستقیم بر ذات ایدی.

محی‌الدین نوری‌افندی «مستعفی» میرالای‌رتبه‌سنده‌مکتب حربیه بیطرصنفلری‌منافع‌الاعضا معلمی‌ایکن آوان انقلابده‌استعفاایله اولا شهر اماتی مجلس اعضالغنه صوکره‌دن مؤسسات صحیهٔ‌خیریه مدیریتنه تعیین قلنان واخیراً اورادن انفصال ایدن حکیم باشی‌زاده محی‌الدین بکدر.

منافع الاعضا، امراض انفیه، بلعومیه، والدینه اخطار، رهبر حیات، وسائره اثرلری واردر.

محب بکر محمد افندی «بیکباشی» الای اطفائیه ط ٣ طبیبی‌در.

محمد رحمی افندی «بیکباشی» مکتب طبیهٔ عسکریه داخلیه مدیری‌در. خلوق مقدم بر ذاتدر.

خلوصی یوسف افندی «متقاعد»

ابراهیم حسن «بیکباشی» اردوی ٢ الای ٤ طوپی طبیبی‌در.

فوأد ابراهیم افندی «فرقتین طبیبی» بدایت نشئتنده امراض جراحیه تحصیلی‌ایچون برلینه عزیمت‌ایله عودتنده بحریه خسته‌خانه‌سی اوپراتورلغنه تعیین قلنمش والیوم خسته‌خانهٔ مذکور سر اوپراتور وطبیب ثانیسی بولنان فوأد ابراهیم بکدر. شورای بحریه رئیسی وکیلی ایکن وفات ایدن ابراهیم پاشا مرحومك مخدوملریدر.

فهمی اسماعيل افندی « قائمقام » مومی اليه يدی سنه حيدر پاشا خسته خانه‌سنده واون سنه حميديه اطفال خسته خانه‌سنده ومذكور وظيفه‌لرينه علاوةً اون بش سنه قاضی كوی بلديه‌سی هيئت صحيه رياستنده بولنه‌رق بعدالانقلاب ارضروم خسته‌خانه‌سی طبيب اوللكنه ووكالةً مذكور فرقه سرطبابتنه وايكی‌سنه صوكره قرق كليسا خسته خانه‌سی طبيب‌اوللكنه نقل وعثمانلی بالقان‌محارباتنده يدنجی‌فرقه برنجی سيار خسته‌خانه طبيب‌اوللكنه واردونك چتالجه‌يه رجعتنده خادمكوی خسته‌خانه‌سنه وايلری حركتنده چورلی خسته‌خانه‌سی طبيب اوللكنه تعيين قلنمش وبو كرده موقتاً حيدر پاشا خسته خانه‌سنده مستخدم بولنمشدر .

بسيم محمد افندی « متقاعد »

عثمان على افندى « فوت » ضبطيه اطباسندن ايكن اقدمجه وفات ايدن قول اغاسى عثمان افنديدر .

رفيق عبدالرحمن افندى «بيكباشى» اون‌اوچنجى قول‌اردوده‌در.

توفيق حسين افندى « مستعفى » خدمت عسكريه‌دن استعفا ايدرك اليوم درسعادتده‌در .

زهدى سيدافندى «قائممقام» كموش‌صويى خسته‌خانه‌سى طبابتندن قادرو خارجى براقيلان وتصفيهٔ رتب قانونى موجبنجه رتبه‌سى ميرلوالقدن قائممقاملغه تنزيل قلنمش اولان اليوم شام مركز خسته‌خانه‌سى اطباسندن قائممقام حاجى زهدى بكدر .

ياور شريف افندى « بيكباشى » موقتاً درسعادتده مستخدمدر.

آورام داويد افندى « بيكباشى »

رحمى مصطفى افندى (قروت طبيبى) اطباى بحريه‌دن اولوب بحريه خسته‌خانه‌سى مديريدر .

آصف احمد افندى « بيكباشى » اردو ۱۰ آلاى ۸۲ طابور ۱ طبيبى‌در .

ضيا سليمان افندى « بيكباشى » مكهٔ مكرمه خسته‌خانه‌سى طبيب اولى‌در .

مصطفى راتب افندى « متقاعد » بيكباشيلقدن متقاعددر .

اسكندر محمد افندى « فوت » طرابلس غربده اسير ايديله‌رك ايتاليايه كوندرلديكى صره‌ده اوراده وفات ايتمشدر .

محمد رضا افندى (فوت)

لطفی نظیف افندی « بیکباشی » اشقودره خسته خانه‌سی طبیب ثانیسی اولوب فرقهٔ مذکوره‌ایله درسعادته کله‌رك موقتاً بوراده مستخدمدر .

مصطفی حفظی افندی « بیکباشی »

آنطووان دولط افندی « فوت »

یورکی لفتر افندی خدمت عسکریه‌دن قیدی ترقین ایدلمشدر . طبیب متوفی لفتر پاشانك مخدومیدر .

بهیج خلیل افندی « بیکباشی » اون اوچنجی قول اردوده‌در .

فریدشکری افندی «متقاعد» بلاهتنه بناءً تقاعدی اجرا قلنمشدر .

عزت ادهم افندی «بیکباشی» کلیبولی خسته‌خانه‌سی طبیب اولیدر

اکرم بسیم افندی « بیکباشی » جده خسته‌خانه‌سی اطباسندن اولوب اکمال مدتله درسعادته کله‌رك موقتاً بوراده مستخدمدر .

اجزاجیان

حسن رفیق افندی « بیکباشی » حدیده خسته‌خانه‌سی اجزاجیٔ اولیدر .

حسنی صادق افندی « متقاعد »

۱۳۰۹ سنه‌سنده نشئت ایدن اطبا

جوادمظهر افندی « بیکباشی » بدایت نشئتنده کیمیا تحصیلی ایچون

حكومت سنيه طرفندن ويانه‌يه اعزام وعودتنده مكتب طبيه‌يه معلم نصب ايديلوب عقيب انقلابده قادرو خارجى براقيله‌رق اليوم كيمياخانهٔ عسكريده مستخدمدر .

رضا تحسين افندى « بيكباشى » بدايت نشئتنده تبين ايدن اهليتنه بناءً مكتب طبيهٔ شاهانه باقتريولوژى معلم معاونلكنه نصب وايكى سنه اوراده ايفاى حسن خدمتدن صوكره موقتاً بتون مكتب معلم معاونلريله برلكده دردنجى اردو رديف طابورلرينه مأموراً آماسيه‌يه اعزام اولنمش ومذكور مأموريتك ختامنده ديكر معاونلر مكتبه جلب اولنديغى حالده كنديسى

مذکور اردو نظامیه طابورلرینه تعیین ویرینه آخری قاپرلق صورتیله مغدور براقلمش ویدی سنه اردوی مذکورك قطعات مختلفه سنده بولنه رق بعده حجاز تیمور یولی شعبات فنیه سی رفاقتنه مأموراً عتیق بشنجی اردویه اعزام ویدی سنه نده کرك حجاز تیمور یولنده وکرك قدس، جبل دروز شام، حوران طرفرنده ایفای وظیفه دن صوکره بعدالانقلاب درسعادته کله رك بلا فاصله اون درت سنه طشره اردولرنده بولنمسنه مبنی کموش صوبی خسته خانه سنه وارادن احتیاط ضابطانی مکتبی طبابتنه تعیین وعثمانلی ـ بالقان محاربانندده اوچنجی قول اردو التنجی سیار خسته خانه سی ایله آیاستفانوس خسته خانه سی طبیب اولدکلرنده وتجهیزات صحیه وخسته نقلیه مفرزه سی قوماندانلغنده ختام سفربرلکه قدر استخدام اولنمش ومکتب مذکورك بو کره لغوی اوزرینه آچیقده قالمسنه بناءً موقتاً حیدر پاشا خسته خانه سنه تعیین ایدلمش اولان صاحب اثردر .

حکمت امین افندی « بیکباشی » بدایت نشئتنده کیمیا تحصیلی ایچون حکومت سنیه طرفندن برلینه اعزام اولنمش ایسه ده اتحاد وترقی جمعیتنك او زمانکی افرادندن اولدیغی اوراده کی آرقداشلری طرفندن مابینه ژورنال ایدلمکله برای استجواب درسعادته جلب ومکتب طبیه تشریح درسی معلم معاونلکنه نصب ایدلمش وبعد الانقلاب وظیفهٔ مذکوره ده براقلمش ایکن طول مدت قول اغالقده قالمق صورتیله مغدور اولمسنه مبنی ترفیعاً یمنه عزیمت ایلمش وبوکره مأذوناً درسعادته کلمشدر .

فهمی محمد افندی « متقاعد » امراض عصبیه یه مبتلا اولدیغندن معلولاً تقاعد ایدلمشدر .

جمال يحيى افندى « متقاعد » مالتپه خستەخانەسى اوپراتورلغندن متقاعد بيكباشى جمال بكدر ، درسعادتدەدر .

نورالدين رامز افندى « فوت » بدايت نشئتنده كيميا تحصيلى ايچون حكومت سنيه طرفندن پارسه اعزام وعودتنده مكتب طبيه كيميا خانەسنه مأمور ايدلمش و ۱۳۱۳ عثمانلى - يونان مسئلهٔ زائلەسنده تساليادە تيفوسدن وفات ايتمشدر .

ضيا حلمى افندى «قول» اغاسى بدايت نشئتنده كيمياتحصيلى ايچون حكومت سنيەطرفندن لوندرەيەاعزاموعودتنده رسومات هيئت صحيەتحليل خانەسنه مأمور ايدلمش وتنسيقات جديدەده اجزاجى مكتبى كيميا معلملكنه نصب اولنمش اولان اطباى مأذونەدن ضيا بكدر .

عادل محمود افندى « ميرالاى » صنعا مركز خستەخانەسى طبيب اولىدر . اوپراتوردر .

راشد تحسين افندى « بيكباشى » بدايت نشئتنده امراض عصبيه تحصيلى ايچون برلينەاعزام وعودتنده مكتب‌طبيه امراض عصبيه وعقليه معلملكنه وكلخانه سرريرى طبيب ثانيلكنه تعيين ايدلن ومكتبك فاكولتەحالنه گلمندەمذكور معلملكده ابقا وتصفيهٔرتب قانونىموجبنجه رتبەسى ميرالايلقدن بيكباشيلغه تنزيل‌قلنان راشد تحسين بكدر. اطباى مأذونەدندر .

نيقولاكى اليادیس افندى « بيكباشى» موقتاً يلديز خستەخانەسنده مستخدمدر . طبيب بافرەلى يانقو بكك برادريدر .

عثمان رائق افندى « بيكباشى » بيروت خستەخانەسى كحاليدر .

ابراهيم مراد افندی مكتبده تحصيلده ايكن اتحاد وترقی جمعيتنی تأسيس ايدنلردن اولمسنه بناءً سربستئ محيط ووجدان دائره‌سنده وظيفهٔ وطنيه ايفا ايتمك اوزره اوروپايه فرار ايله اون درت سنه اوروپاده ورومانياده قالەرق بعد الانقلاب درسعادته عودتنده دەموقرات فرقه‌سی تشكيل ايتمش وبالآخره تكرار رومانيايه كيتمش اولان ابراهيم تمو بكدر امراض عينيه متخصصلرندن اولوب رومانياده اجرای طبابت ايتمكده‌در .

احمد كاظم افندی « بيكباشی » بدايت نشئتنده امراض عينيه تحصيلی ايچون حيدر پاشاده سربريات كحالیه معلمی ديقران بكك نزدنده اون سنه‌يی متجاوز بر مدت قالدقدن صوكره بعد الانقلاب ايكی سنه مدتله ده پاريسه عزيمت واكمال تحصيل ايله عودت ايدن قوله‌لی خسته

خانه‌سی کحالی احمد کاظم بکدر. اردهان اشراف وخاندانندن محمد پاشا مرحومك مخدوملری اولوب حسن خلق وفلسفه‌ده‌کی معلوماتیله بین‌الاقران اشتهار ایتمشدر .

علی غالب افندی بدایت نشئتنده مأمور بولندیغی ازمیردن قبریسه فرار ایدوب یقین زمانلرده ازمیره عودت ایتمشدر . قسم مخصوصده تفصیلاتی مندرج اولان اتحاد و ترقی جمعیتی مؤسسلرندن مرحوم قونیه‌لی حکمت امین بکله دفتر خاقانی مدیر عمومیسی محمود اسعد افندینك برادریدر .

حسنی مصطفی افندی « فوت » مأمور اولدیغی ازمیتده صندالدن دکزه دوشمك صورتیله مغروقاً وفات ایتمشدر .

عارف عطا افندی « بیکباشی » بدایت مشروطیتده باقتریولوژی تحصیلی ایچون ایکی سنه مدتله پارسه عزیمتله اکمال تحصیل ایدن والیوم حیدر پاشا خسته‌خانه‌سی باقتریولوغی بولنان عارف بکدر . طبیب متوفی عطا بکك مخدومیدر . خلوق مقدم بر ذاتدر .

ابراهیم طلیع افندی « قائمقام » حدیده خسته‌خانه‌سی اوپراتوری اولوب ممالك خارجه‌ده‌کی مدتنی اکمالاً درسعادته کلیرایکن کوکالی اوله‌رق بنغازیده اردوی عثمانی‌یه التحاق ایتمش واوراده‌کی خدماتنه بناءً بوکره رتبه‌سی قائمقاملغه ترفیع ایدلمشدر. عثمانلی - بالقان محاربانده بالخاصه صول جناح اردوسی سر طبابتنده شایان تقدیر خدمات ابراز ایتمش من کل الوجوه ممتاز اطبای فعاله‌دندر . الیوم صحیه دائره‌سی اوچنجی شعبه‌سی ایکنجی تشکیلات وقوانین قسمی شفیدر. برات متصرفلغندن متقاعد متوفی یوسف طلیع پاشانك مخدومیدر .

نیازی عثمان افندی « متقاعد » بدایت نشئتنده مکتب حربیه بیطر صنفلری نباتات معلم معاونلکنه صکره دن معلملکنه تعیین و بعدالانقلاب نباتات تحصیلی ایچون پارسه بالعزیمه عودتنده اورمان مکتب عالیسی نباتات معلملکنه نصب اولنان وتقاعدی اختیارایدن قول آغاسی نیازی بکدر . فرانسه وایتالیا نباتات جمعیت فنیه اعضاسندندر . نباتات حقنده ایکی جلد بر اثریده واردر .

لبیب مصطفی افندی « متقاعد » قول آغالقدن متقاعددر .

معمر شوکت افندی « بیکباشی » تصفیهٔ رتب قانونی موجبنجه رتبه‌سی قائممقاملقدن بیکباشیلغه تنزیل ایدلمشدر. الای ۲۹ ط ۱ طبیبی اولوب ازمیرده‌در .

صائب حسنی افندی دور سابقده اوروپایه فرارندن دولایی رتبهٔ عسکریه‌سی تجرید وعودتنده بیروت صحیه مفتشلکنه تعیین اولنمش ایسه‌ده افکار احرارانه‌سنه مبنی اورادنده قسطمونی‌یه نفی وتبعید قلنمش اولان وبعد الانقلاب درسعادتده حقوق عمومیه غزته‌سنی نشر ایده‌رك بالآخره صامسون ـ سیواس شمندوفر سر طبابتنه واخیراً صحیه عمومیه مدیریتنه مربوط صحیه مفتشلکنه تعیین قلنان صائب بکدر .

رضوان عزیز افندی « فوت » یمنده وفات ایتمشدر .

حسین علی « « خرپوتده وفات ایتمشدر .

نوری کاظم افندی « بیکباشی » شام مرکز خسته‌خانه‌سی کحالی‌در .

مصطفی علی افندی « فوت » مکتبدن یکی چیقدیغی صره‌لرده سل الرئه‌دن وفات ایتمشدر .

عمر عبدالله « » « فوت » بدايت تنذنده قرانتينه خدماتنه كچه‌رك جده، ينبع البحر قرانتينه طبابتلرنده بولنان والده‌سوك مأموريتي اولان خانقين قرانتينه طبابتنده ايكن وفات ايدن عمر دانش افنديدر .

فتحي صالح افندي « متقاعد » بيكباشيلقدن متقاعد اولوب اليوم شهر امانته تابع جراح پاشا خسته‌خانه‌سي اوپراتور معاونيدر .

علكساندر يورگي افندي « بيكباشي » ردي ٨ ط ٢٨ نشانجي طبيبي درعاده‌در .

صبحي زهدي افندي « بيكباشي » بغازي خسته‌خانه‌سي طبيب اولي ايكن بر مدت بغازده اتهليه محاربات دوامندن عسكر ماذون ناً درسعادته كلمش وموقتاً بوراده استخدام ايدلمكده بولنمشدر .

بهاالدين شفيق افندى « فوت » دور سابقده مابين همايون اطباسندن ايكن وفات ايدن قول اغاسى بهاالدين شفيق افنديدر .

كمال اسماعيل افندى « فوت » مرزيفونده يوز باشى رتبه‌سنده ايكن وفات ايتمشدر .

نورالدين شريف افندى « فوت » وانده يوز باشى رتبه‌سنده ايكن متنخراً وفات ايتمشدر .

مصطفى محمد افندى « متقاعد » درسعادتده‌در .

كمال اسماعيل افندى « بيكباشى » يمنده ايكن اكمال مدت ايده‌رك عودتله سفر برلك مناسبتيله ادرنه جهتلرنده دردنجى فرقه سرطبابتنده مستخدمدر .

واصف خليل افندى « بيكباشى » ارضروم خسته‌خانه‌سنده‌در .

احمد محمد افندى « بكباشى » حربيه نظارتى معاملات ذاتيه دائره‌سى صحيه قسمى شعبه مدير معاونى‌در .

جميل افندى « متقاعد » بدايت انقلابده ضبطيه نظارتى طبابتنده بولنمقده ايكن خدمت عسكريه‌يه جلب وتصفيهٔ رتب قانونى موجبنجه رتبه‌سى قائممقاملقدن بكباشيلغه تنزيل قلنان وتقاعدى اختيار ايله اوصره‌ده تشكيل اولونان امنيت عموميه سر طبيب ثانيلگنه تعيين ومأموريت مذكوره‌نك الغاسنده آچيقده قالان واليوم درسعادتده اجراى طبابتله مشغول اولان طبيب جميل بكدر .

شمس الدين شاكر افندى « بيكباشى » اردوى ۳ ط ۹ نشانجى طبيبى اولوب طابوريله برابر يمنده ايكن بو كره عودت ايتمشدر .

علی محمد افندی « بیکباشی » متقاعددر .

یحیی محمد افندی متقاعد . درسعادتده‌در .

فاضل احمد افندی « بیکباشی » اردوی ۱ الای ۵ سواری طبیبی‌در .

خیری محمد افندی «فوت» عثمانلی ـ بالقان محاربه‌سنده خاده‌کوی جوارنده قولرالیلری تداوی صره‌سنده خسته‌لنه‌رک وظیفه‌سی اوغورنده قربان کیتمشدر .

حمید حسنی افندی افکار احرارانه‌سنه مبنی اوروپایه فرار بعده عودتله مجلس امور طبیهٔ ملکیه اعضالغنه تعیین قلنمش اولان حامد حسنی بکدر . طبیب فریقلکندن متقاعد حسنی پاشا حضرتلرینك مخدومیدر .

احمد محمد افندی « طرنوه‌لی » « بیکباشی » اردوی ۱۱ الای ۱۰۲ ط ۱ طبیبی‌در .

کاظم علی افندی « بیکباشی » برنجی اردو شمندوفر ط ۱ طبیبی‌در .

فتحی ذهنی افندی « بیکباشی » بغدادده طوپجی طابورلرنده‌در .

اجزاجيان

سليمان افندى « بيكباشى » حيدر پاشاده تطبيقات مكتبندن ۳۰٦ده نشأت و ۳۰۹ دە مكتب طبيهٔ شاهانه‌دە بالامتحان ديپلومه آلمش بر سنه حيدر پاشا خسته‌خانه‌سنده قالدقدن صكره ييلديز خسته‌خانه‌سنه تعيين ايدلمشدر. ۳۱۹ نهايتنده قدس شريفه‌نفى اولنه‌رق بش سنه قالدقدن صكره مصره فرار ايتمش. بعد الانقلاب عودتله صحيهٔ عسكريه ترجمه و استاتستيق قسمنه مأمور ايدلمشدر . اليوم اجزاجى مفتشلگيله برابر (جريدهٔ طبيهٔ عسكريه) نك محررى اولوب مطبوعات عالمنده اعوان زاده محمد سليمان ناميله اشتهار ايلمشدر ادبى، فنى، طبى آلتمشى متجاوز آثارى واردر .

اسماعيل فوزى افندى بيكباشى « متقاعد » درسعادتده‌در .

۱۳۱۰ سنه‌سنده نشئت ايدن اطبا

عبدالكريم محمد افندى (قول اغاسى) بدايت نشئتنده برلينه اعزام عودتنده كلخانه سريريات خارجيه معلملگنه و صوكره مصره فرار ايدوب بعد الانقلاب عودتنده مكتب طبيه سريريات خارجيه معاملگنه تعيين و تنسيقات جديده‌ده مأموريتنده ابقا ايدلمش و طرابلس غربك ايتاليا طرفندن اشغالنده هلال احمر هيئت صحيه رياستيله محل مذكورده ايفاى خدمت ايدن اوپراتور كريم ثباتى بكدر . اطباى مأذونه‌دندر .

رضا ثروت افندى اولا اوروپايه فرار ايدوب عودتله خدمات ملكيه‌ده استخدام ايدلمش و اليوم شهر امانتنه ملحق جراح پاشا خسته

خانه‌سی سرطبیبی بولنان رضا ثروت بکدر . موما الیه صوکره‌دنده پارسده بالعزیمه امراض اذنیه‌ده کسب اختصاص ایتمشدر .

توفیق حسین افندی (بیکباشی) مکتب طبیهٔ شاهانه سریریات خارجیه‌سنه مأمور ایکن افکار احرارانه‌سندن دولایی درسعادتده بقاسی تجویز اولنمیه‌رق ارزنجانه تبعید ایدیلن و بعدالانقلاب درسعادته عودتنده فن جراحیده اولان اختصاصنه بناءً مکتب طبیهٔ عسکریه مذاکره‌جیلکنده مستخدم اوپراتور کریدلی توفیق بکدر .

خالد شاذی افندی « متقاعد » دیشجی مکتبی اسنان معلمی‌در .

ضیا سیف‌الله افندی «بیکباشی» باقتریولوژیخانه‌یه مأمور واطبای مأذونه‌دندر .

عبداله محمد افندی « فوت » بیکباشی رتبه‌سنده ایکن ایکی سنه اول وفات ایتمشدر .

اسماعيل شكرى افندى (ـ ـ مفى) خدمت عسكريه‌دن خروج ايله اليوم حمصده كحالالقله مشغولدر مكتبدن نشئتنده ادرنه‌يه مأمور ايدلديكى صره‌ده اتحاد وترقى جمعيتنك افرادندن اولديغى آكلاشلمقله ايكى سنه حبسدن صوكره شامه نفى ايدلمش وبر آرالق درسعادته كله‌رك حيدر پاشا خسته‌خانه‌سنده بر بچق سنه قدر امراض عينيه‌ده اختصاص كسب ايتديكى صره‌ده درسعادتده بولنديغى آكلاشيله‌رق ينه شامه كوندرلمش حلب خسته خانه‌سى كحالالغنه لتعيين و بالآخره اوراده‌ده خدمت عسكريه‌دن استعفا ايلمشدر .

على حقى افندى (١وت) حجاز تيمور يولى برنجى قسم ايشلتمه طبيبى ايكن شامده انتحار ايدوك وفات ايدن على حقى بكدر . مرحوم ضعفيت عصبيه حقنده بر اثر نشر ايتمك اوزره ايكن وفات ايتمش ذكى ، مقتدر بر طبيب ايدى .

علی مظفر افندی کموش صویی حسته خانه‌سی اطبالغندن قادرو خارجی براقلمقله برابر وبصفیهٔ رتبه‌ثانونی موجبنجه رتبه‌سی میرالایلقدن بیکباشیلغه تنزیل قلنان وبغداده مأمور ایدیله‌رك اوراده خدمت عسکریه‌دن استعفا ایله اجرای طبابتله مشغول اولان مظفر بکدر . متوفی طبیب حسین خاقی بکك برادریدر .

سلیمان امین افندی «بیکباشی» افکار احرارانه‌سنه مبنی یوزباشی رتبه‌سنده ایکن شرف قوربانلری نامیله معلوم قافلهٔ حمیتله طرابلس غربه نفی اولنان وبعدالانقلاب درسعادته عودتنده حیدر پاشا خسته خانه‌سنه تعیین واو اثناده وبالمسابقه تبین‌ایدن اهلیتنه بناءً اکمال تحصیل ایچون برلینه کوندریله‌رك و بو کره‌ده صحیـه دائره‌سی اوچنجی فن شعبه‌سنه مأمور ایدیلان سلیمان امین بکدر. مقدم،وطنپرور برذاتدر

حمدی نوری افندی «مستعفی» درسعادتده اون قپانی طرفلرنده اجرای طبابتله مشغولدر ،

ضیاءالدین محمد افندی (متقاعد) بیکباشیلقدن متقاعددر .

اشرف دوزی افندی اوروپایه فرار ایله صوکره‌دن مصرده بولنش وحالا اوراده اجرای طبابت ایلمکده بولونان شرف‌الدین مغمومی بکدر .

میقائیل یوسف افندی اوروپایه فرار ایدنلرك بودها عودت ایتمامشدر.

نقی جلال افندی «مستعفی» درسعادتده اقسرای جهتلرنده اجرای طبابت ایله مشغولدر .

محمد رشدی افندی «مستعفی» افکار احرارانه‌سنه بناءً یوزباشی ایکن شرف قوربانلری ایله طرابلس غربه نفی ایدیلن وبعدالانقلاب بالاستعفا خدمت عسکریه‌دن چیقه‌رق ملکیه مأموریتنه انتساب ایله اولا استانکوی قضاسی قائممقاملغنه صوکره‌دن جبل غربی بعده‌ریزه واخیراً ده قره‌سی مستقل متصرفلغنه ترفیع اولنان محمد رشید بکدر. وطن پروربر ذاتدر

مصطفی اشرف افندی « بیکباشی » بدایت نشئتنده برلینه اعزام وبعدالتحصیل عودتنده کاخانه سریریات افرنجیه معلملکنه نصب اولنمش وبوکره اورادن انفصال ایله موقتاً کموش صویی خسته‌خانه‌سنه مأمور ایدلمشدر .

احمد بختیار افندی « فوت » هنوز مکتبدن چیقدیغی صره‌ده سل الرئه‌دن مکتب خسته‌خانه‌سنده وفات ایدن سلانیکلی احمد افندیدر.

واسیل پنایوط افندی « بیکباشی » الای ۷ طابور ۱ طبیبی‌در

فهمی سعید افندی « فوت » مسافرخانهٔ عسکری طبیبی ایکن وفات ایدن بیکباشی فهمی افندیدر

محمد نوری حسن افندی «بیکباشی» قوله‌لی خسته‌خانه‌سی اطباسندندر . مومی‌الیه عتیق دردنجی واوچنجی اردولرك مواقع مختلفه‌سنده ایفای حسن خدمت ایلمش اولدیغی کبی دوقتور سافرایك « چوق یاشامق ایچون تدابیر» نام اثرینی ترجمه ایله کتبخانهٔ عثمانیه‌ده خدمتلری سبقت ایلمشدر . عثمانلی ـ بالقان محاربه‌سنده‌ده دکزلی فرقه‌سی سر طبابتنده شایان تقدیر خدمات ابراز ایتمشدر .

آرتین قالوصت افندی «فوت» عتیق بشنجی اردو سواری آلایلری طبیبی ایکن ١٣٢٠ مسئله‌سنده یمنده اشقیا طرفندن قتل ایدلمشدر .

حسین مصطفی افندی « بیکباشی » تصفیهٔ رتب قانونی موجبنجه رتبه‌سی قائممقاملقدن بیکباشیلغه تنزیل اولنمش و بو کره اکمال تحصیل ضمننده آلمانیایه عزیمت ایتمشدر .

خيرالله عمر افندي « بيكباشي » خيره بوليده طقوزنجی فرقه خسته خانه‌سنده‌در .

نجم الدين عارف افندي .

مومی اليه « بيك بر حديث » و « باشمزده‌كيلر » نام اثرلرك محرری ومصر فوق العاده قوميسرلكی باش كاتبی مرحوم محمد عارف بكك مخدوميدر. مكتبدن نشئتنده حيدر پاشا خسته‌خانه‌سی اوپراتور معاونی نصب بعده آطنه رديف طابورلرينه مأمور ايدلمش واوراده جمعيت فساديه تشكيل ايتديكی جرميله اتهام وحبس اولنمش ايسه‌ده منع محاكمه‌سنه قرار ويرلمش ١٣١٤ يمن اختلالنده يمنه مأموراً كوندرلديكی صره‌ده پورت سعيددن اوروپايه كچه‌رك پاريسده اكمال تحصيل ايله مصره عودت

و بعدالانقلاب درسعادتده کهرك اولابك اوغلی واخیراً غربای مسلمین خستهخانهسی سرطبابتنه تعیین اولنمشدر. فرنکی علتنك تداویسی (ورم قابل تداوی بدر) (بارسده تحصیل) اثرلری مطبوع ومفصل (بل صغوقلغی) (فرنکی علتی) نام اثرلریده دردست طبعدر.

عبدالله عمر افندی

مومیٰ الیه اتحاد وترقی جمعیتی مؤسسلرندندر. مکتبدن نشئتی صره سنده افکار احرارانه سنه بنیٔ درسعادتده بقاسی جائز اولمادیغندن طرابلس غربه نفی ایدلمش واورادن برتقریب اوروپایه فرار ایله جنوورهده (عثمانلی)

غزته‌سنى نشر ايتمشدر . وبر آرالق ويانه سفارت طبابتنه تعيين اولنمش ايسه‌ده ينه افكار احرارانه‌سى غلبه ايتمكله مأموريتى تركله جنوره‌يه عودتله اجتهاد غزته‌سنى نشره باشلامش واورادنده سفير منير پاشانك همتيله چيقاريله‌رق مصره عزيمت ايله محل مذكورده اجتهاد مطبعه‌سنى تأسيس واجتهاد مجموعه‌سنى نشرده دوام ايلمشدر . بعدالانقلاب مطبعه وغزته‌سنى درسعادته نقل ايله صنعت وقلمى ايله تأمين معيشت ايدرك مملكتده آثار نفيسه ترجمه وتأليفاتنده‌دوام ايتمكده‌در. تركجه،فرانسزجه، فارسى‌جه نظم شعر ايدر آثار كثيره صاحبى برذاتدر .

حسين شفيق افندى (فوت) متوفى اتحاد وترقى جمعيتى مؤسسلرندن ايدى .

آغوب تثوپيله افندى « بيكباشى » شامده مأمور ايكن مصره فرار، بعد الانقلاب عودتله اعادهٔ رتبه ايدرك بو كره ترفيعاً بغداده عزيمت ايدن آغوب افنديدر

خلقى فخرى افندى « فوت » حديده‌ده وفات ايتمشدر

بحرى عبداللطيف افندى « بيكباشى » موقتاً درسعادتده‌در .

غالب نظيف افندى « فوت » اطباى بحريه‌دن ايكن كچنلرده درسعادتده وفات ايتمشدر

يوسف احمد افندى « فوت » عربكيرده يوز باشى رتبه‌سنده ايكن وفات ايتمشدر .

حامى نورى افندى « بيكباشى » بوصنفده‌كى حمدى نورى افنديك برادريدر. اليوم‌اردى١٣ آلاى٣٥ سوارى‌طبيبى اولوب كركوكده‌در.

رفيق محمد افندی « بيكباشی » تصفيهٔ رتب قانونی موجبنجه رتبه‌سی قائممقاملقدن بيكباشيلغه تنزيل قلنمش اليوم اجزاجی وملكيه بيطر مكتبلری باقترييولوژی معلمی، باقترييولوژيخانهٔ عثمانی مدير ثانيسی در اطبای مأذونه‌دندر .

مومی اليه مكتب ملكيه‌ده تحصيلدن صكره بالامتحان مكتب طبيه‌يه داخل اولمشدر . باقترييولوژيخانه‌نك بدايت تأسيسنده دوقتور نيقوله معاون نصب اولنمش واخيراً باقترييولوژيخانهٔ بيطری مديرلكنه واجزاجی وديشجی مكتبلری باقترييولوژی وحفظ صحت معلملكنه تعيين اولنمشدر . باقترييولوژيخانهٔ بيطری مديريتی اثناسنده وبای بقری سرومنك استحضار وتطبيقاتنده مهم تعديلات اجرا ايتمش ، شاربون خسته‌لغنه قارشو مؤثر سروم استحضارينه واصول استحضاری شمدی‌يه قدر مكتوم طوتيلان شاربون آشيسنك استحضارينه موفق اولمشدر .

برده امراض استيلائيه اثناسنده ايچيله جك صولرك تصفيه سى حقنده بر اصول تعميم ترتيب ايتمش و اردوى عثمانيده تطبيق ايديله رك نتايج مفيده استحصال ايلديكندن كنديسى دردنجى مجيدى نشانيله ده تلطيف ايدلمشدر. معلم نيقول ايله برلكده كچلره مخصوص بر مرض اناتينك ميقروبنى كشف ايتدكلرندن اليوم بو ميقروب كندى نامارينه اضافتله توسيم اولنمقده در .

عونى محمود افندى « فوت » مطبعه جى متوفى محمود بكك مخدومى اولوب يوزباشى ايكن اون بش سنه مقدم درسعادتده وفات ايتمشدر .

اسماعيل ابراهيم افندى « بيكباشى » موش خسته خانه سى اطباسندندر .

فؤاد على افندى « متقاعد » تصفيهٔ رتبه قانونى موجبنجه رتبه سى قائممقاملقدن بيكباشيلغه تنزيل ايدلمش ، مناسترخسته خانه سى طبيب ثانيسى ايكن محل مذكورك تخليه سندن صوكره درسعادته كله رك اختيار تقاعد ايلمشدر .

يولى قون افندى فرار ايدرك اليوم مصرده در .

على عثمان افندى « قائممقام » ع ير خسته خانه سى طبيب اولى در .

طلعت محمد افندى « بيكباشى » .

كمال ايساق افندى .

تحسين محمد افندى « بيكباشى » اردوى ٨ الاى ٧٣ ط ١ طبيبى در .

محمد تحسين افندى « بيكباشى » اتحاد وترقى جمعيتى مؤسسلرندن اليوم زيتون برونى خسته خانه سى طبيب اولى بولنان محمد بكدر . مقدم ، غيور برذاتدر .

دیقران سروپه افندی «بیکباشی» برای تبدیلهوا درسعادتده‌در .

محمد مصطفی افندی «بیکباشی» اردوی ۹ الای ۲۹ نشانجی طبیبی‌در ارضرومده‌در .

رفعت جمال افندی «فوت» درسعادتده وفات ایتمشدر .

۱۳۱۱ سنه‌سنده نشئت ایدن اطبا

خالد عزت افندی «مستعفی» بك ارغلی امراض زهرویه هیئت تفتیشیه اطباسندندر .

لطف‌الله اسماعیل افندی «بیکباشی» یمنده مأموراً بولندیغی صره‌ده مصره فرار ایله بعدالانقلاب درسعادته کله‌رك مکتب طبیه سریریات خارجیه معلم معاونلکنه صوکره‌دن ترفیعاً سلانیك خسته خانه‌سی اوپراتورلغنه و طرابلسك ایتالیا طرفندن اشغالی زماننده هلال احمر جمعیتی هیئت صحیه‌سیله اورایه عزیمت ایدن وطرابلسدن عودتله عثمانلی ـ بالقان محاربتنده خادمکوی خسته خانه‌سی اوپراتورلغنده بولنمش اولان طرزونلی لطف‌الله بکدر .

مصطفی صالح افندی «بیکباشی» صحیه دائره‌سی اوچنجی فن شعبه‌سی اعضاسندندر .

نوری حمدی افندی «بیکباشی» وان خسته خانه‌سنده‌در .

خیرالله صارم افندی «بیکباشی» ازمیر خسته‌خانه‌سی سابق کحالیدر .

قسطی نیقولا افندی فرار ایتمشدر .

محمد رفعى افندى «قائممقام» . قول اردى ١٣ فرقه ٣٧ سر طبيبى در

مومى اليه بدايت نشئتنده برسنه قدر يوزغاد رديف طابورنده ايفاى خدمتدنصكره بالمسابقه مكتب طبيهٔ عسكريه مفردات طب معلم معاونلكنه تعيين اولنمش برمدت صكره مكتب طبيهٔ ملكيه اجزاجى صنفلرينه مفردات طب معلمى و ٣١٨ سنه‌سنده‌ده هرايكى مكتبده طبيب صنفلرينه مفردات طب واجزاجى صنفلرينه فن اسپنچيارى تدريس ايتمك اوزره معلم ثانى نصب ايدلمشدر .

بعدالانقلاب ٣٢٦ تاريخنده بغداده كوندرلمش وبر سنه اوراده قالدقدنصكره وان خسته خانه‌سى طبيب اوللكنه نقل و برسنه صكره‌ده چورلى خسته خانه‌سى طبيب اوللكنه تعيين اولنمش و سنهٔ مرقومه‌ده ترفيعاً بغداد فرقه‌سى سر طبابتنه تعيين اولنمش ايسه‌ده الجاآت حربيه حسبيله كيده‌ميه‌رك چورلى خسته خانه‌سيله قائطاريايه رجعت ايدرك

اوراده استخدام اولنمشدر . بعده آياستفانوس وادرنه منزل خسته‌خانه‌لری طبيب اولنلكلرينه و ختام سفرده موقتاً حيدرپاشا خسته خانه‌سنه تعيين اولنمشدر .

(مفصل مفردات طب وفن تداوی ، اجزاجيلره مفردات طب درسلری، فن ترتيب ادويه، تلخيص امراض وفن تداوی تطبيقی، ودوقتور علی حسين بكله مشتركاً وبا و ميقروبی. كمال جناب بكله مشترك امراض بلاد حاره، امراض نسائيه. فن قباله، ادويهٔ جديده و عتيقه فورموللری آثارندندر .

مدحت سالم افندی « بيكباشی » حيدرپاشا خسته خانه‌سی امراض اذنيه متخصصيدر .

موی اليه بدايت نشئتمده مكتب طبيه امراض اذنيه و خنجرويه

معلم معاونلکنه تعیین اولەرق ایفـای وظیفه ایتمکده ایکن ژون ترك قومیته‌ســنه منسوبیتندن ناشی مـدیر مکتب احسـان بکك ضربه‌سنه اوغرایه‌رق ازمیر خسته خانه‌سی امراض اذنیه و خنجرویه متخصصلغنه نقل اولنمش و ۳۱۹ آرناوودلق اختلالی صره‌سنده ازمیر ردیف طابورلریله یاقووه‌یه کیده‌رك اورا احوالنی قومیته‌یه بیلدیرمك و قانون اساسینك استردادینه غیرت ایتمك هوسیله اوروپایه فرار ایتمش بر مدت پاریسده بولندقدن صکره ضیق معیشتدن برایش کوره‌میه‌رك بیکس قالان عائله‌سنك یاننه کلکه مجبور اولمش و ۳۲۱ ده درســعادته عودت ایتمشـدر . عودتنده آلتی آی حبس و دیپلوماسی استرداد ایدلکله دیره‌کلر آره‌سنده چاپجیلغه و تیاترولرده آقتورلك ایتمکده‌ قدر سقوط ایتمش و انقلاب اخیر اوزرینه رتبه‌سی اعاده ایدیله‌رك مکتب طبیه‌ده‌کی اسکی وظیفه‌سنه تعیین و مکتبك فاکولته‌یه قلبنده حیدر پاشا خسته خانه‌سی امراض اذنیه متخصصلغنه نقل اولنمشدر . ۳۲٦ سنه‌سنده ترفیعاً صنعا خسته‌خانه‌سنه تعیین و بر سنه صکره مناستر خسته خانه‌سنه و درت آی صوکره‌ده سلانیك خسته‌خانه‌سنه نقل اولنمش و سفر برلکده اولا اشتیب فرقه‌سی سـیار خسته خانه‌سی طبیب اولدقنده و دها صوکره عثیق بشنجی قول اردو سرطبیب وکالتنده بولنه‌رق جاوید پاشا قول اردوسیله برانه کیتمش و مذکور قول اردو ایله درسعادته عودت و حیدر پاشا خسته خانه‌سی امراض اذنیه و خنجروی متخصصلغنه تعیین اولنمشدر .

فرید احمد افندی « فوت »

جمال الدین حمید افندی « متقاعد » درسعادتده‌در .

رضا جمال افندی « بیکباشی » حلب خسته خانه‌سی امراض جلدیه متخصصی‌در .

ذکی برهان الدین افندی « بیکباشی » مکتب طبیهٔ عسکریه امراض نسائیه معلم معاونلکندن قادرو خارجی براقلمغله برابر تصفیهٔ رتبه قانونی موجبنجه رتبه‌سی میرالایلقدن بیکباشیلغه تنزیل قلنان و الیوم قرق ایکنجی فرقه سرطبابتنده مستخدم بولنان قیصریه‌لی ذکی بکدر .

کمال عزیز افندی « بیکباشی » موقتاً درسعادتده مستخدمدر .

روحی خلیل افندی « بیکباشی » موقتاً حیدر پاشا خسته خانه‌سنده مستخدمدر .

خیری حسن افندی « فوت » هنوز مکتبدن نشئت ایتدیکی صره‌لرده وفات ایتمشدر .

بسیم محمد افندی «بیکباشی» موقتاً حیدر پاشا خسته خانه‌سنده‌در. بدایت نشئتنده موقتاً طرابلس غربه کونده‌ریله‌رك عودتنده عتیق دردنجی اردویه مأمور ایدلمش وطربزون ، خربوت ، ملاطیه جهتلرنده

اوچ بچق سنه قدر بولندقدن صكره ترفيعاً يمنه كوندرلمش قطعهٔ مذكوره نك همان هر جهتنده وقوعبولان حركات عسكريه ده بولنمق شرطيله اون سنه قدر قاله رق بعد الانقلاب درسعادتهكله بيامش و ترفيعاً مزكور قطعه يه عزيمت ايتمشدر ادريس مسئله سندن طولايى عسيره كيدن قوهٔ منضمه ده بولنه رق طقوز آى صكره حجازه عودت ايله طائف، مكهٔ مكرمه. جده خسته خانه لرنده استخدام اولنمش و يمنك تعز لواسنده تلقيح جدرى يى اهالى يه تلقين ايله بيوك بر موفقيت حصولنه خدمت ايلمش واوراده اهالينك اعتمادينى قزانمشدر.

يمنك طوپوغرافياى طبيسى ايله قطعهٔ مذكوره ده اكثريتله حصول بولان خسته لقلر حقنده كى اثرلرى دردست طبعدر.

تحسين على افندى « بيكباشى » موش فرقه سى سرطبيبى در.

سيمون سركيز افندى فرار ايده رك آمريقايه كيتمشدر.

ضيا حقى افندى « بيكباشى » خرپوت فرقه سى سر طبيبى در.

شوقى جمال افندى « بيكباشى » موقتاً حيدر پاشا خسته خانه سنده در.

تحسين ابراهيم افندى « بيكباشى » ادرنه خسته خانه سى باقتريولوغى در.

جلال الدين فوزى افندى.

رشدى قدرى افندى « فوت »

جودت عثمان افندى « بيكباشى » موقتاً درسعادتده در.

ژول علكساندر افندى « فوت » عثمانلى ـ بالقان محاربه سنده خادم كوينده اكه لى حما (تيفوس) تداويسنه مأمور ايكن مذكور خسته لغه طوتيله رق مرض مذكوردن وفات ايدن بيكباشى ژول افنديدر.

جميل يوسف افندى « بيكباشى » شامده در

خليل نظيف افندی « بیكباشی » موقتاً درسعادتده‌در .

فيضی مصطفی افندی « فوت » بدايت نشئتنده مأمور اولديغی یوزغاد رديف طابوری طبيبی ايكن اوراده وفات ايتمشدر .

منير عزت افندی بيروت خسته‌خانه‌سی اوپراتوری ايكن رتبهٔ حاليه‌سيله ١٣٢٠ سنه‌سنده يمنه مأمور ايدلديكندن اوروپايه فرار بعده افغانستان اميری سر طبابتنه طلب اولنقله اورايه عزيمت ايدن وحالا افغانستانده بولنمقده اولان منير بكدر .

صفی الدين ثابت افندی « بيكباشی » عتيق دردنجی واوچنجی اردولرده بدايت نشئتندن برو بولنمش و سلانيك طرفلرنده ايكن بو كره غرب اردوسيله درسعادته كله‌رك موقتاً لطافت آپارتمانی خسته‌خانه‌سنه تعيين اولنمشدر .

ايساق ميشون افندی « فوت »

اسحق سكوتی افندی « فوت » اتحاد وترقی جمعیتی مؤسسلرندن اولوب اوروپایه فراراله خیلوجه مجاهدهٔ وطنیه‌ده بولنه‌رق مبتلا اولدیغی سل الرئه‌دن متأثراً ایتالیاده وفات ایدن و بعدالانقلاب بقایای عظامی درسعادته کتیریلن دیاربکرلی اسحق سکوتی مرحومدر مرحوم جداً بیوك بر وطنپرور ایدی .

علی حسین افندی اساساً روسیه‌لی اولوب اوراده دارالفنونده اکمال تحصیلدن صکره درسعادته کله‌رك طوغریدن طوغری‌یه مکتب طبیه صنوف عالیه‌سنه داخل اولان واو زمان مکتبده انکشاف ایتمکده بولنان اتحاد وترقی جمعیتی ارکانی فکر حریت ، وفلسفه‌ده‌کی بیاناتیله ارشاد وتنویر ایدن واکمال تحصیلدن صکره مکتب سریریات جلدیه معلم معاونلکنده بولندیغی صره‌ده بغیر حق طشره‌یه اعزام ایدلسنه مبنی مملکتنه عودت ایله بعدالانقلاب درسعادته کله‌رك طبفاکولته‌سی سریریات جلدیه شفالکنه تعیین اولنان حسین زاده علی بکدر مومی الیه ادبیاتده‌کی آثاریله‌ده اشتهار ایتمشدر .

جمیل محمد افندی « بیکباشی » شام مرکز خسته‌خانه‌سی اوپراتوریدر

محمد احمد افندی « متقاعد » بدایت تشئتنده مکتب طبیه موزه‌خانه مدیرلکنه تعیین ایدیلوب اعلان مشروطیته قدر اوراده قالان بعدالانقلاب قادرو خارجی براقلمقله تقاعدی اختیار ایدن قول آغاسی عکالی محمد افندیدر .

اسماعیل درویش افندی « بیکباشی » لیون طبفاکولته‌سندن مأذون اولوب طبفاکولته‌سی فن ولاده معلم معاونی اسماعیل درویش بکدر . مکتب طبیه‌نك ایلك معلمیننندن درویش پاشا مرحومك مخدومیدر اطبای مأذونه‌دندر .

عمر شوقی افندی « مستعفی » لیون طب فاکولته‌سندن مأذون اطبادن اولوب بر آرالق وبا آشیسی حقنده تتبعاتده بولنمق اوزره حکومت سنیه طرفندن هندستانه اعزام اولنمش وحیدرپاشا خسته‌خانه‌سی اوپراتورلغنده وسرطبابتنده مستخدم ایکن برنجی وایکنجی دوره‌لرده سیواس مبعوثلغنه انتخاب قلنمش اولان وتصفیهٔ رتب قانونی موجبنجه رتبه‌سی میرالایلقدن بیکباشیلغه تنزیل ایدیلن ومبعوثلغه انتخاب ایدلمسی حسبیله قانوناً مستعفی عد ایدیلن اوپراتور عمر شوقی بکدر .

علی غالب افندی « بیکباشی » مومی الیه قسم مخصوصنده ترجمهٔ حالی یازیلان تصفیهٔ رتب قانونی موجبنجه رتبه‌سی قائممقاملقدن بیکباشیلغه تنزیل قلنان مکتب طبیهٔ عسکریه مدیر غیر متمدی حاجی علی غالب بکدر .

عثمانلی ـ بالقان محاربانده اردو منزل صحیه مفتشلکنده شایان تقدیر خدمات ابراز ایلمش من کل الوجوه ممتاز اطبای فعاله‌مزدندر .

مصطفى شوقى افندى « بيكباشى » ليون طب فاكولته‌سندن مأذون اولوب شام مكتب طبيه‌سى سريريات خارجيه معلمى‌او پراتور مصطفى شوقى بكدر اطباى مأذونه‌دندر .

سالم محمد افندى « فوت » ليون طب فاكولته‌سندن مأذون اولوب اكمال تحصيل ايله درسعادته عودتنى متعاقب وفات ايتمشدر .

١٣١٢ سنه‌سنده نشئت ايدن اطبا

بهاءالدين شاكر افندى مكتب طبيهٔ عسكريه طب قانونى معلم معاونى ايكن افكار احرارانه‌سنه بناءً عتيق دردنجى اردويه مأمور ايدلمسى اوزرينه پارسه فرار ايله اتحاد وترقى جمعيتى نامنه كرك پارسده وكرك بيوك بر شجاعت وجسارت ايله خفياً كلديكى درسعادتده تلقينات مخصوصه‌ده بولنان وآوان انقلابده نشر ايتديكى شوراى امت ايله جمعيتك توسع وانتشارنده پك بيوك خدمتلرى سبق ايدن واوروپاده بولنديغى مدتجه توسيع معلومات وكسب اختصاص ايلين طب قانونى‌ده‌كى بهرهٔ تامنه بناءً طب قانونى معلملكنه انتخاب ايدلمش اولان دوقتور بهاءالدين شاكر بكدر .

نورى توفيق افندى اقدمجه قبريسه فرار ايتمش اليوم اوراده اجراى طبابت ايتمكده بولنمشدر .

حسن فوأد محمد افندى « بيكباشى » مكتب طبيهٔ عسكريه امراض خارجيه معلم معاونلكندن قادرو خارجى براقيلن اليوم موش خسته‌خانه‌سى اوپراتورى حسن فؤاد بكدر .

قدری محمد افندی « فوت » .

وصفی ناظر افندی « قائمقام » ازمیر خسته خانه‌سی طبیب ثانیسی‌در .

نورس محمد افندی « بیکباشی » موقتاً حیدر پاشا خسته خانه‌سنده اوپراتوردر .

کامل مظهر افندی « فوت » طلبه‌لکنده بالاده قسم مخصوصنده یازلدیغی وجهه اوزره لیون مکتب طبیهٔ عسکریه‌سنه اعزام اولنانلر میاننده‌ایکن اوراده مکتب نظاماتنه رعایتسزلك کوستردیکندن دولایی اعاده ایدیلن ونزم مکتبده اکمال تحصیل ایله شهادتنامه آلدقدن صکره مأمور اولدیغی سلانیك رسومات کیمیاکرلکنده متأخراً وفات ایدن کامل مظهر افندیدر . کیمیاکر جواد مظهر افندینك برادریدر .

ادهم حقی افندی « بیکباشی » بغدادده‌در .

صالح یوسف افندی « بیکباشی » بدایت نشأتنده طرابلس غرب

مركز خستە خانەسنه مأمور ايدلەرك آلتى ماه قدر اوراده قالدقدن صكره «واقعەكى طابورلره تعيين اولنەقله اون ايكى سنه طرابلس غربك همان هرطرفنى طولاشمش و ۳۲۵ سنەسنده دوچار اولديغى خستەلغى عمليات ياپدرمق اوزره درسعادته جلب وبعدالعمليه برنجى قولاردويه مأمور ايدلمش و ۱٤ نيسان ۳۲۸ ده ترفيعاً اردوى ٥ صحرا طوپچى آلاى ۱۵ ط ۱ طبابتنه تعيين اولنمش واولا آرناوودلق مسئلەسنده بعده عثمانلى ـ بالقان محارباتنده بولنەرق غرب اردوسيله (فير) ده بولنديغى صرەده لكەلى حمايه طوتلقله ضعفا ايله برابر درسعادته كلوب اعادهٔ عافيتدنصكره مسافر خانهٔ عسكرى معاينه صحيه قوميسيونەمأمور ايدلمشدر .

بنيامين اوخانس افندى « بيكباشى » موقتاً درسعادتدەدر .

عاطف حسين افندى « بيكباشى » كموش صويى خستە خانەسنه مأموردر . امراض اذنيه متخصصلرندندر . خلوق مقدم برذاتدر .

راشد محمد افندى « ثروت طبيى » بحريه خستە خانەسى امراض اذنيه متخصصيدر . اكمل تحصيلى برلينده‌در .

عرفان مصطفى افندى « فوت » بغداد مركز خستە خانەسى اوپراتورى ايكن ۳۲۱ سنەسنده مشير احمد فيضى پاشا رفاقتيله قصيمدن يمنه مأموراً عزيمتنده اوراده وفات ايدن بيكباشى عرفان افنديدر .

سداد احسان افندى مصره فرار ايتمشدر .

آرطاكى بدروس افندى « بيكباشى » بغداددەدر .

راشد عثمان افندى « بيكباشى » موقتاً درسعادتدەدر .

شاكر احمد افندى « بيكباشى » طب فاكولته سى سريريات عينيه شفى كولشاكر احمدبكدر. مومى اليه درسعادتجه امراض عينيه ده حذاقتيله اشتهار ايتمش اطبادندر . خلوق، غيور برذاتدر. اطباى مأذونه دندر.

واسيل قسطى افندى « بيكباشى » موقتاً « درنجه » دهدر .

قسطى واسيل افندى « بيكباشى » ادرنه طرفلرندهدر .

لطفى ابراهيم افندى « بيكباشى » مدينهٔ منوره خستهخانه‌سى اوپراتوريدر .

ديموستن يوركى افندى « بيكباشى » اردوى ٣ آلاى ٩ طوپجى طبيبيدر .

اندرياس كيرفور افندى « بيكباشى » موقتاً درسعادتده‌در .

امين احمد افندى

کنعان محمد افندی «بیکباشی» اردوی ۲ سیار طوپچی آلایلرنده‌در.

حامد شاکر افندی.

فلبوس لازاری، افندی «متقاعد» معلولیتنه بناءً قول اغالقدن تقاعد ایدلمشدر.

محمد توفیق افندی «بیکباشی» مکتب طبیهٔ عسکریه معلم معاونلرندن ایکن آوان انقلابده قادرو خارجی براقیلان والیوم موقتاً سوقیاتده مستخدم اولان قسطمونیلی توفیق افندیدر.

ناهید عارف افندی «بیکباشی» ادرنه مرکز خستهٔ خانه‌سنده‌در.

صادق حقی افندی «بیکباشی».

محمد محی الدین افندی «بیکباشی» خربوت طرفلرنده‌در.

فرید احمد افندی «قروت طبیبی» بحریه اطباسندندر.

عبدالله اسماعیل افندی «بیکباشی» ادرنه طرفلرنده‌در.

ذهنی غالب افندی «بیکباشی» قلعهٔ سلطانیه خستهٔ خانه‌سنده‌در.

بهاء الدین محی الدین افندی «بیکباشی» اون دردنجی قول اردوده‌در.

ثریا مصطفی افندی «بیکباشی» قرق کلیساده‌در.

ذاتی احمد افندی «بیکباشی» ادرنه طرفلرنده‌در.

حلمی عثمان افندی «بیکباشی» موقتاً درسعادتده‌در.

بهاء الدین بکر افندی «بیکباشی» ازمیر قلعه طوپچی طابوری طبیبی‌در.

مصطفی سلیمان افندی «بیکباشی».

امین احمد افندی «بیکباشی»

بدروس قره بت افندی « بیکباشی » بغداد مرکزنده در .

اجزاجی

تحسین شوقی افندی « بیکباشی » شام طرفلرنده در .

۱۳۱۳ سنه سی ابتدا سنده نشئت ایدن اطبا

هادی فائق افندی « بیکباشی » طب فاکولته سی کیمیای عضوی معلمی در. اطبای مأذونه دندر .

عونی حسین افندی بدایت نشئتنده اوروپایه فرار ایدن وعودتنده دارالعجزه اطبالغنه تعیین ایدیلن الیوم صحیه نظارت عمومیه سی اعضاسندن و طب فاکولته سی سریریات داخلیه شفلرندن یکی شهرلی عونی بکدر .

عبدالنافع احمد افندی « بیکباشی » حیدر پاشا خسته خانه سی اوپراتورلغنده ایکن تصفیهٔ رتب قانونی موجبنجه رتبه سی قائممقاملقدن بیکباشیلغه تنزیل قلنان و الیوم ازبجان خسته خانه سی اوپراتوری حلبلی عبدالنافع بکدر .

کاظم احمد افندی « بیکباشی » ازمیر خسته خانه سی کحالیدر .

حسن فهمی افندی « مستعفی » ادرنه ولایتی غربا خسته خانه سی سرطبیب واوپراتوریدر .

شکری عثمان افندی « بیکباشی » موقتاً درسعادتده مستخدمدر .

علی فکری افندی « بیکباشی » دارالشفقه مکتبی مأذونلرندن.

اولوب مکتب طبیه صنوف عالیه‌سنه بالدخول شهادتنامه آله‌رق بغداده
مأمور ایدلدکدنصکره درسعادته مأذوناً کلدیکی صره‌ده مکتب طبیه
معلم معاونلکنه تعیین ایدلمش ایسه‌ده صوکره‌دن ینه تبعید ایدلمش
اورادنده عتیق ایکنجی اردویه نقله موفق اوله‌رق ادرنه‌یه کلمش وبعد
الانقلاب مکتب طبیه حکمت طبیعیه معلم معاونلکنه تعیین وصوکره‌دن
ترفیعاً ینه بغداده عزیمت ایدن وبوکره عودتده چتالجه‌ده اثنای محاربه‌ده
وظیفهٔ کیجه ایلری قره غوللرینه عزیمتنده سیرلره دوشمکله آیاغی
قیریله‌رق موقتاً درسعادتده مستخدم بولنمشدر .

رفقی خلیل افندی « متقاعد » درسعادتده‌در .

وصفی ادهم افندی « بیکباشی » بدایت نشئتنده سلانیك خسته‌
خانه‌سنده ١٣١٣ عثمانلی ـ یونان محاربه‌سنده وعتیق اوچنجی اردونك
قطعات مختلفه‌سنده بولندقدنصکره بعدالانقلاب پاریسه عزیمت ایله ایکی‌سنه
باقتریولوژی و امراض انتانیه ومستولیه‌ده اکمال ممارسه واختصاص

ایله عودت ایتمش وحیدرپاشا خسته‌خانه‌سی باقتریولغنه تعیین ایدلمشدر .
خلوق ، مقدم بزدانیدر .

علی رضا افندی « فوت » کرکوکده وفات ایتمشدر .

ادهم محمود افندی « فوت » .

محمد توفیق افندی « فوت » ۱۳۱۳ عثمانلی - یونان مسئله‌سنده تیفودن تسالیاده وفات ایتمشدر .

اسماعیل علی افندی « بیکباشی » اردوی ۳ آلای ۳ نشانجی ط ۱ طبیبی‌در . تکفور طاغنده‌در .

اشرف واصف افندی (بیکباشی) حلب‌ده‌در .

حسین ولی افندی (بیکباشی) ازمیرده‌در .

آرسن عوادیس افندی) بیکباشی) موقتاً درسعادتده‌در .

فرید ابراهیم افندی خدمت عسکریه‌دن استعفا ایله الیوم شام قرانتنه طبیبی‌در .

کامل راشد افندی (بیکباشی) بیروتده‌در .

احمد عبدالرحمن افندی (بیکباشی) خربوت خسته‌خانه‌سی اطباسندندر .

مظهر حسنی افندی مأذون الطبادن اولوب دارالفنون علوم طبیعیه معلمی‌در .

محمد اسماعیل افندی (بیکباشی) موقتاً درسعادتده‌در .

عزمی علی افندی (بیکباشی) طرابلس غرب ونزآنده طول مدت بولنمش اولان الیوم بحر سیاه آغیر طوپجی آلایلری اطباسندن عزمی افندیدر .

محمد توفيق افندی (فوت) .

رضا رشيد افندی (بيكباشی) شام طرفلرندهدر .

جميل سيد افندی (فوت) .

محمد ذكی سليمان افندی (بيكباشی) عكادهدر .

علی اسماعيل افندی (قولاغاسی) طب فاكولتهسی علم حيوانات معلم معاونيدر . اطبای مأذونهدندر .

محب حسين افندی (فوت) .

صلاح الدين ناظم افندی (بيكباشی) موقتاً درسعادتدهدر .

محمد فؤاد امين افندی (بيكباشی) موقتاً كليبولی طرفلرندهدر .

يوسف عزت افندی (فوت) شام مركز خستهخانهسنه افكار احرارانهسنه بناءً نفی ايديلان واوراده متحلی اولديغی اخلاق ايله بتون آرقداشلريله شام اهاليسنه كنديسنی سودرمش اولان و وفاتيله جملهيی متأثر قيلان تيرانلی يوزباشی يوسف بكدر .

اسماعيل سليمان افندی (مستعفی) استعفا ايدهرك عثمانلی اطفال خستهخانهسی رونتكن متخصصیدر .

بهاء الدين برهان افندی اولا پارسه فرار ايله صوكرهدن درسعادته عودت وشهر امانتی تبخير خانهلر اطبالغنه تعيين قلنان وحالا تبخير خانهلر مديرلكنده مستخدم بولنان برهان الدين بكدر .

اسماعيل رستم افندی (بيكباشی) چورلی خستهخانهسندهدر .

خليل جميل افندی (بيكباشی) موقتاً طوزله تحفظخانهسی طبيبه اوليدر .

احمد رمزی حسین افندی (فوت) .

آرمناك قره بت افندی مصره فرار ایده رك اوراده قالمشدر .

محمد ابراهیم افندی مصره فرار ایده رك عودتنده بلدیه طبابتلرنده مستخدم بولنمقده در .

رضا نجیب افندی « بیکباشی » موقتاً درسعادتده در .

عثمان سالم افندی (متقاعد) معلولیته بناءً تقاعد ایدلمشدر .

خلیل مصطفی افندی (فوت) .

خایم نسیم افندی (فوت) .

اسماعیل عارف افندی « بیکباشی) موقتاً درسعادتده در .

آرمناك جاو افندی (بیکباشی) کابوایده در .

یروانت آنترانیك افندی (بیکباشی) اردوی ۱ سواری آلایلرنده در .

حلمی مصطفی افندی (بیکباشی) موقتاً درسعادتده در .

حیدر هاشم افندی (بیکباشی) موقتاً درسعادتده در .

فائق بکر افندی (بیکباشی) .

مصطفی کریمی جمال افندی (بیکباشی) آیاستفانوس خستەخانەسندەدر .

محمدشکری علی افندی (بیکباشی) صنعا خستەخانەسندە اولوب بوکره مأذوناً درسعادته کلمشدر .

کامل احمد افندی (بیکباشی) بیروتده در .

ثریا غالب افندی (بیکباشی) موقتاً درسعادتده در .

عونی حمید افندی (بیکباشی) موقتاً درسعادتده در .

حقی حمید افندی (بیکباشی) موقتاً درسعادتده در .

يوسف پتراكى افندى (بكباشى) بدايت نشئتنده بغداد و بصره جهتنه اعزام وطقوز سنه صوكره حاب خسته خانه‌سنه نقل اولنمش واليوم الاى ٧٦ ط ١ طبيبى‌در .

طلعت درويش افندى (متقاعد) ملكيه طبابتلرنده مستخدمدر .

حسنى صالح افندى (فوت) .

بسيم عارف افندى (بكباشى) موقتاً درسعادتده‌در .

حسين صالح افندى (بكباشى) بودخى .

سالم محمد افندى (بكباشى) طقوزنجى اردو طابورلريله ادرنه طرفلرنده‌در .

مصطفى رحمى افندى (فوت) چمشكزكده وفات ايتمشدر .

حسين ضيا افندى (بيكباشى) حيدرپاشا خسته خانه‌سنده‌در .

صبرى اسماعيل افندى مجاهدين حريتدن مكه‌لى صبرى بكدر . مصرده‌در .

عزت على افندى (فوت) .

حسيب محمد افندى (بيكباشى) موقتاً درسعادتده‌در .

احمد حسين افندى (متقاعد) ايون طب فاكولته‌سندن مأذون كيمياكر احمد حسين بكدر . معلوليتنه بناءً تقاعد ايدلمشدر .

١٣١٣ سنه‌سى كانون اولنده نشئت ايدن اطبا

اسعد فيضى افندى (فوت) يوزباشى رتبه‌سنده ومكتب طبيه علم حكمت طبيعيه معلمى معاونى ايكن اليم برصورتده حمرهٔ وجهيه‌نك قربانى اولان ، خارق العاده ذكاسى ، يورولمق بيلمين سعى وغيرتى ، فكروايجاد و سلاست تدريسى ايله معلم ، متعلم ومسلكداشلرينك كافه‌سنك توجه واحترامنى قازانان وافولى‌ايله عالم طبابت عثمانيه‌ده غير قابل تلافى بربوشلق براقان اسعد فيضى مرحومدر . (رونتكن شعاعاتى) نامنده براثرى واردر .

عبدالعزيز شمس الدين افندى (بيكباشى) موقتاً درسعادتده‌در .

الهامى محمد افندى (فوت)

طلعت حسين افندى (بيكباشى) شام مركز خسته‌خانه‌سى داء الكلب لابوراتوارى مديريدر .

رأفت تحسين افندى خدمات ملكيه‌يه نقل ايله اناطوليده برقضاده قائممقامدر .

محمد علی عزت افندی اوروپایه فرار ایدرك بردها کلمامشدر .

صالامون رفائیل افندی (بیکباشی) غرب اردو سیله درسعادته کلمشدر .

کامل عبدالله افندی « فوت » شام مرکز خستهخانهسی اوپراتور معاونی ایکن وفات ایدن بوسنه لی کامل افندیدر .

برهان ابراهیم افندی (بیکباشی) سریریات داخلیه معلم معاونلرندن ایکن امر اداره‌ده‌کی اقتدارورویتنه بناء تنسیقات جدیده‌ده مکتب طبیه عسکریه مدیر معاونلکنه تعیین قلنان واوراده جبین خدمتی هران مشهود اولان برهان الدین بکدر .

نشئت عثمان افندی (بیکباشی) مکتب طبیهٔ عسکریه امراض عمومیه معلملکندن تنسیقاتده شام مکتب طبیه‌سی معلملکنه تعیین اولنان واخیراً

كلخانه تطبيقات مكتب وسريرياتى سريريات متنوعه معلمكنه نقل اولنان نشئت عثمان بكدر .

عبدالله رضا افندى (قول اغاسى) شام مكتب طبيهٔ ملكيه‌سى سريريات عينيه معلمى عبدالله افنديدر . اطباى مأذونه‌دندر .

على ذكى شوقى افندى اوروپايه فرار ايتمشدر .

ضيا صفوت افندى « فوت »

يوسف سعدى عثمان افندى « بيكباشى » الاى ١٣ آغير طوپچى ط ٣ طبيبى‌در. قلعهٔ سلطانيه‌ده‌در

خليل احمد افندى « بيكباشى » موقتاً درسعادتده‌در .

اسماعيل حقى توفيق افندى « فوت »

بخور ياسف افندى « فوت » خرپوتده وفات ايتمشدر .

فهمى رضا افندى (قول اغاسى) صحيه مديريت عموميه‌سى كيميا كريدر . اطباى مأذونه‌دندر

صائم عثمان افندى (فوت) مدينهٔ منوره نظاميه طابورلرنده مأمور ايكن دور سابقده مخصصاتلرينى آله‌مدقلرندن دولايى بتون ضابطان طرفندن واقع اولان اشتكا اوزرينه مخصصاتلرى اعطا اولنه‌جق يرده حقنى طلب ايتديكى ايچون يمنه مأمور ايديلن واوراده مأيوساً ومغدوراً وفات ايدن غلطه‌لى صائم افنديدر

رضا مقصود افندى (فوت)

شوكت رضا افندى (بيكباشى) بغداد مركز خسته‌خانه‌سى امراض اذنيه وخنجرويه متخصصى‌در

جودت افندى (فوت) يمنده وفات ايتمشدر .

محمد مصطفى افندى (بيكباشى) مالتپه خستهخانه‌سى اطباسندندر .

رهبر فيليب افندى فوت

محمد طاهر كامل افندى (بيكباشى) كركوكده‌در .

شكرى محمد افندى (فوت) يمنه ترفيعاً طالب اوله‌رق اكمال مدتله عودتنى متعاقب درسعادتده خناق صددن وفات ايتمشدر .

احمد مختار حسين افندى (فوت)

صادق صالح افندى (بيكباشى) درسعادتده‌در .

كمال جناب افندى (قول اغاسى) تصفيهٔ رتب قانونى موجبنجه رتبه‌سى قائممقاملقدن قول اغاسنه تنزيل قلنمش اطباء مأذونه‌دن طب فاكولته‌سى منافع الاعضا معلمى غيورى كمال جناب بكدر

حسين محمد (بيكباشى) برنجى اردو صحيه دائره‌سى مديريدر

محمد على يوسف افندى (بيكباشى) اردوى ١ طوپجى آلايلرنده‌در .

جودت رضا افندى (فوت) ارزنجانده وفات ايتمشدر

قوسطى آلاديوس افندى (بيكباشى) الاى اطفائيه ط٢ طبيبى‌در

صبرى عبدالله يوسف افندى (بيكباشى) اردوى ٨ الاى ٧٨ ط طبيبى‌در

راقم محمد افندى (بيكباشى)اردوى ٣ الاى ٢٧ ط ١ طبيبى‌در .

حسين حسن افندى

حايم نايم افندى (قول اغاسى) درسعادت داء الكلب تداويخانه‌سنه مأموردر . اطباى مأذونه‌دندر

یاسف مرقادو افندی (مستعفی) سلانیکده‌در .
احمد عمر افندی (بیکباشی) نمونه کوچك ضابط طابوری طبیبی‌در .
استاوری قسطی افندی مصره فرار ایتمشدر .
احمد ضیا عمر افندی (فوت)
محمد اسماعیل افندی (بیکباشی) اردوی ١ الای ٢٤ صحراطوپجی
طا ١ طبیبی‌در . درسعادتده‌در
محمد اسماعیل افندی قرانلق (بیکباشی) درسعادتده‌در
جمیل مصطفی افندی (بیکباشی) یمندن کله‌رك موقتاً درسعادتده مستخدمدر
پتراکی قوزما افندی (بیکباشی) بیروتده‌در .
نسیم بخور افندی (فوت)
ضیا عمر افندی (بیکباشی) موقتاً حیدر پاشا خسته‌خانه‌سنده‌در .
بهرام ابراهیم افندی (بیکباشی) ارضرومده‌در .
خیری عزت افندی
رضا عارف افندی « قول اغاسی » درسعادت داءالکلب لابراتوارنده مستخدمدر . اطبای مأذونه‌دندر .
خیری جمال افندی « فوت » یمنده وفات ایتمشدر .
حقی کمال افندی « بیکباشی » بصره خسته خانه‌سنده‌در .
حایم آورام افندی « بیکباشی » اردی ١ نظامیه طابورلرنده‌در .
یوسف اسماعیل افندی « فوت » یمنده وفات ایتمشدر .
ابراهیم حقی سلیمان افندی (بیکباشی) موقتاً درسعادتده‌در .

رفعت ابراهيم افندی « بیكباشی » موقتاً درسعادتده‌در

احمد حسن افندی « بیكباشی » ارزنجان مركز خسته‌خانه‌سنده‌در

كمال احمد افندی « بیكباشی » اشقودره خسته‌خانه‌سی اوپراتوری ایكن فرقهٔ مذكوره ایله كله‌رك ازمیرده بولنمقده‌در .

علی محمد افندی « بیكباشی » موقتاً حیدرپاشا خسته‌خانه‌سنده مستخدمدر . امراض جلدیه وافرنجیه متخصصی اولوب اكمال تحصیلی پاریسده‌در .

اسماعیل علی مكی افندی « بیكباشی » قلعهٔ سلطانیه خسته‌خانه‌سی طبیب ثانیسیدر

رؤف عارف افندی (فوت) بغدادده وفات ایتمشدر .

ادهم عاكف افندی (قول اغاسی) شام مكتب طبیهٔ ملكیه‌سی طب قانونی معلمیدر . اطبای مأذونه‌دندر .

ناظم حمید افندی (مستعفی) بك اوغلی ذكور خسته‌خانه‌سی طبیب اولیدر .

حسام الدين لطيف افندی (فوت) موصلده وفات ایتمشدر .

مصطفی خیرالله افندی (قروت طبیبی) اطبای بحریه‌دندر .

آلبر آرون افندی اوروپایه فرار ایتمشدر .

علی خلیل افندی (بیكباشی) موقتاً درسعادتده‌در

راشد حسن افندی (بیكباشی) وان خسته‌خانه‌سنده‌در .

ایساق یاسف افندی یافه نظامیه طابوری طبیبی ایكن ۱۳۲۰ سنه‌سنده قدسده افراد رديفه تجمعنده اثناء معاینه‌ده سوء استعمال ایتدیكی تحقق ایتدیكندن یافه‌ده محبوس ایكن فرار ایله اسكندریه‌ده اجراء طبابت ایدن ایساق لوی افندیدر .

عمر احمد افندی «بيكباشی» بدایت نشئنده بغداده اعزام و آلتی سنه صكره عتيق دردنجی اردويه تحويل مأموريت ايلمش واورادهده موش ودرسم حركات عسكريه لرنده بولنمش وبعدالانقلاب طابوريله يمنه عزيمت ايدرك ٣٢٦ سنه سنده مأذوناً درسعادته كله رك قله لی خسته خانه سنه تعيين اولنمش و٣٢٨ سنه سنده ده ترفيعاً اردوی ١ الای ٢ طوپجی ط ٢ طبابتنه نقل اولنمشدر .

حقی محمود افندی

مجيد جمال افندی «بيكباشی» اردی ٢ الای ١١ ط ١ طبيبی در.

احسان علی افندی «فوت» ادرنه ده وفات ايلمشدر .

توفيق حسن افندی «بيكباشی» بدايت نشئتنده بغداده مأمور ایدیله‌رك طول مدت اوراده بولندقدنصكره بعدالانقلاب درسعادته كله‌رك بالمسابقه تعيين ايدن اهليتنه بناءً حكومت سنيه طرفندن طبابت عسكريه تحصيل ضمننده آلمانيايه كوندرلمش وعودتنده عثمانلی ـ بلغار محارباتنده كليبولی جهتنده بولنمش و ختام سفرده موقتاً درسعادتده مستخدمدر. امراض داخليه (دیبولافووا) نامنده‌كی اثری تركجه‌یه ترجمه ایتمشلردر.

حسين حلمی مصطفی افندی «بيكباشی» تكفور طاغی خسته‌خانه‌سنده اوپراتوردر.

مصطفی صدقی عمر افندی «متقاعد» دور سابقده طرزونده بولنور ایكن تعيين ايدن معلوليتنه بناءً تقاعد ايدلمشدر.

نجيب سليمان افندی «بيكباشی» مكتب حربيه طبيب ثانيسی‌در.

عزمى على افندى «بيكباشى» موقتاً درسعادتده‌در.

اونيك سركز افندى دور سابقده شام مركز خسته‌خانه‌سنده مستخدم ايكن مصره فرار ايله بعدالانقلاب عودت ايدن اليوم مملكتى اولان بروسه‌ده اجراى طبابت ايدن اونيك افنديدر .

اساساً اشبو صنف طلبه‌لرندن ايكن افكار احرارانه‌لرينه بناءً مكتبدن طرد ايله طرابلس غرب وسائر محلره كونديريلان وبعدالانقلاب عودتلرنده بالامتحان شهادتنامه ويريلان و تصفيهٔ رتب قانونى موجبنجه مغدورين سياسيه‌دن عدايديله‌رك تاريخ نشئتلرى بوسنه‌دن اعتبار اولنانلر

على عثمان افندى «بيكباشى» موقتاً حيدر پاشا خسته خانه‌سنده اوپراتوردر .

احمد مختار افندى «بيكباشى» ازميرده‌در .

حسن تحسين افندى « فوت » بعدالانقلاب ترفيعاً بيكباشيلقله « فيزانه » طالب اوله‌رق عزيمتنده اوراده وفات ايتمشدر .

عارف حكمت افندى «بيكباشى» كركوك خسته‌خانه‌سنده‌در .

فائق عبداللطيف افندى خدمت عسكريه‌يه كيرميه‌رك ملكيه خدماتنه دخول ايدن اليوم مرزيفون قضاسى قائمقامى خرپوتلى فائق بكدر .

امين عبدالرحمن افندى دارالعجزه سرطبيب ومديريدر .

نظمى افندى كدك پاشا تبخير خانه‌سى مديريدر

اجزاجى

ناظم افندى « يوزباشى » موقتاً حيدر پاشا خسته‌خانه‌سنده‌در .

ازمير لحالى بيكباشى كاظم بكك برادريدر .

١٣١٤ سنه‌سنده نشئت ايدن اطبا

توفيق رجب افندى «قول اغاسى» قسم مخصوصمزده بيان اولنديغى وجهله اكمال تحصيل ايچون حكومت سنيه طرفندن آلمانيايه اعزام و عودتنده مكتب طبيه انساج وكلخانه سريرياتى معلملكنه تعيين ايديلن وتنسيقات جديده‌ده مكتبده ابقا ايديلن توفيق رجب بكدر . اطباى مأذونه‌دندر « علم انساج » نامنده براثرلرى واردر .

ضيا محمد افندى « قول اغاسى» بودخى عينى وجهله آلمانياده اكمال تحصيل ايله عودتنده كلخانه سريرياتنده امراض عينيه معلملكنه ومكتبك طب فاكولته‌سى حالنه قلبنده فاكولته امراض عينيه معلمى تعيين ايديلن كحال ضيا بكدر . اطباى مأذونه‌دندر .

جواد سيد افندى «قول اغاسى» ادرنه مركز خسته‌خانه‌سى كحاليدر .

صالح بكر افندى «مستعفى» حميديه اطفال خسته‌خانه‌سى اوپراتورى ايكن تصفيهٔ رتب قانونى موجبنجه رتبه‌سى بيكباشيلقدن قول اغالغه تنزيل قلنان وخدمت عسكريه‌دن بالاستعفا اليوم غربای مسلمين خسته‌خانه‌سى اوپراتورلغنده مستخدم بولنان صالح بكر افنديدر

اسماعيل حقى افندى «قول اغاسى» ازميت فابريقه‌سى طبيبيدر .

حسن حيدر افندى «قول اغاسى» مايدوس خسته‌خانه‌سنده‌در .

على توفيق محمد افندى «قول اغاسى» ادرنه مركز خسته‌خانه‌سنده‌در .

مصطفى احمد افندى «قول اغاسى» ادرنه مركز خسته‌خانه‌سى اوپراتوريدر .

حسين خليل افندى (فوت)

محمد اسماعيل افندى «مستعفى»

محمد حسن افندى «قول اغاسى» ازمير خسته خانه سى باقتريولوغيدر.

حسين كاظم على افندى «قول اغاسى» محرا طوپجى انداخت مكتبى طبيبى در .

عثمان عبدالله افندى «قول اغاسى» اونجى اردوده در .

اشرف محمد افندى (مستعفى) يازسده بولنمقده در .

ديمترى واسيل افندى «متقاعد» معلوليتنه بناء تقاعد ايدلمشدر.

اورخان عبدى افندى « قول اغاسى» اكمال تحصيل ايچون آلمانيايه حكومت سنيه طرفندن اعزام ايله عودتنده كلخانه سر يرياتنه ومكتب طبيه يه معلم تعيين ايديلن وتصفيه ٔ رتب قانونى موجبنجه رتبه سى بيكباشيلقدن قول اغالغه تنزيل ومكتبك طب فاكولته سى حالنه قلبنده عمليات جراحيه واورتوپدى معلمى نصب ايديلن اورخان بكدر . «عمليات جراحيه» نامنده براثرى واردر اطباى مأذونه دندر .

حمدى سماوى افندى اكمال تحصيل ايچون حكومت سنيه طرفندن آلمانيايه اعزام وعودتنده كلخانه سريرياتنه مأمور ايديلن وبر آرالق خدمت عسكريه يى تركله ديون عموميه خدماتنه نقل ايدن ومكتبك فاكولته حالنه قلبنده تشريح مرضى معلمى نصب ايديلن حمدى سماوى بكدر.

تشريح مرضى ٔ عمومى وفتح ميتناملرنده اثرلرى واردر .

احمد حمدى سليمان افندى « قول اغاسى» ادرنه مكتب اعدادى طبيبى در .

برهان الدين خالص افندى «قول اغاسى» مكتب طبيه فن ولاده معلم

معاونلكنده ايكن مكتبك فاكولته‌يه قلبنده درسعادت پوليس مديريت عموميه‌سی سرطبابتنه نقل اولنان برهان‌الدين بكدر. اطبای مأذونه‌دندر.

خرستاكی واسيلاكی افندی «مستعفی» خدمت عسكريه‌دن استعفا ايتمشدر. درسعادتده‌در.

رفقی عثمان افندی «قول اغاسی» كموش صويی خسته‌خانه‌سی اوپراتوريدر.

علی محمد افندی درسعادتده عسكری حبسخانه‌سنده غير سياسی برماده‌دن طولايی محبوس ايكن فرار ايدن ديازبكرلی علی افنديدر.

محمد شفيق افندی «مستعفی» خدمت عسكريه‌دن استعفا ايتمشدر.

محمد محمود افندی «قول اغاسی» موقتاً كوش صوبی خسته‌خانه‌سنده‌در

احمد شوقی افندی «متقاعد» معلولیتنه بناء تقاعد ایدلمشدر .

احمد حمدی افندی «قول اغاسی»

احسان علی افندی «قول اغاسی» اكمال تحصیل ایچون حكومت سنیه طرفندن آلمانیایه اعزام وعودتنده كلخانه سر ریاتنه مأمور ایدیلن وبوكره اورادن استعفا ایله حیدرپاشا خسته‌خانه‌سنه تعیین ایدیلن احسان علی بكدر .

بكر صدقی افندی «فوت»

محمد نوری افندی «قول اغاسی» اردوی ١ صنایع ترزی طابورنده‌در

شمس الدین سلیمان افندی «قول اغاسی» تصفیهٔ رتب قانونی موجبنجه رتبه‌سی بیكباشیلقدن قول آغالغه تنزیل قلنان كلخانه تطبیقات مكتب و سر ریاتی اورتوپه‌دی، ماساژ و مقانوته راپی معلمی شمس الدین بكدر .

حسین رمزی افندی «قول اغاسی»

اسماعیل حقی احمد افندی «قول اغاسی» بدایت نشئتنده بر مدت سر ریات خارجیه معلم معاونلكنده بولندقدنصكره بروسه غربا خسته‌خانه‌سی طبیب ثانی و اوپراتورلغنه تعیین ایدیلن و بعد الانقلاب خدمت ملكیه‌دن كما كان خدمت عسكریه‌یه آلنه‌رق الیوم بر غمه‌ده اون ایكنجی فرقه سیار خسته‌خانه‌سی اوپراتوریدر .

خیری محمد افندی «متقاعد»

صالح ذكی « «مستعفی»

مصطفی شكری افندی «قول اغاسی» مكتب طبیهٔ عسكریه مذاكره‌جی اطباسندندر .

محمد صالح محمد افندی «قول اغاسی»

اسماعیل حقی نوری افندی «بیکباشی» یدنجی قول اردوده‌در

عبدالحمید تحسین » « بیکباشی » بودخی

محمد بهاءالدین شوقی افندی «قول اغاسی» ادرنه طرفلرنده‌در .

ابراهیم صالح افندی

علی احمد » «فوت» یمنده وفات ایتمشدر

عاکف محمد » « بیکباشی » یدنجی قول اوردوده‌در .

حسین لطفی » «فوت» طرزونده وفات ایتمشدر .

احمد ناظم » بدایت نشئتنده اوروپایه فرار ایله عودتنده درسعادت دوائر بلدیه‌سنده استخدام ایدیلن ناظم افندیدر .

یوسف کنعان افندی «قول اغاسی» اساساً طقوزنجی اردویه مأمور اولوب ۲۸ نجی فرقه صحیه بلوکیله ادرنه طرفلرنده بولنمقده‌در .

ضیا درویش افندی «قول‌اغاسی» ازمیت خسته‌خانه‌سی طبیب اولی‌در .

حسین حسنی » «قول اغاسی»

عبدالله توفیق » «قول اغاسی» ادرنه طرفلرنده‌در

حمدی ثروت » «مستعفی» خدمت عسکریه‌دن بالاستعفا درسعادتده اجرای طبابت ایله مشغولدر .

رفعت عثمان افندی « قول اغاسی » ادرنه خسته‌خانه‌سنده‌در . مومی‌الیهك صنعت ترسیمده مهارتی معلوم و مسلمدر .

اشبو صنف افندیلرندن ایکی افکار احرارانه‌لرینه بناءً مکتبدن طرد وبعدالانقلاب امتحانلری اجرا اولنه‌رق شهادتنامه ویریلان وتصفیهٔ

رتب قانونی موجبنجه مغدورین سیاسیه‌دن عدایله‌رك تاریخ نشئتلری بو سنه‌دن اعتبار اولنانلر

محمد افندی «قول اغاسی» طقوزنجی اردوده در .

محمد وهبی افندی «بیکباشی» اشقودره‌ده ایکن فرقهٔ مذکور ایله درسعادته کله‌رك اوراده‌کی خدماتنه بناءً ترفیع ایتدیریلان خرپوتلی وهبی افندیدر .

مصطفی نوری افندی

عثمان نشئت افندی خدمت عسکریه‌دن استعفا ایتمشدر .

عبدالرحمن نافذ افندی

اجزاجیان

محمد امین افندی «یوز باشی»

شفیق افندی «قول اغاسی» بدایت نشئتنده درسعادتده اترو آسید

ودومانسز باروت فابريقه‌لرنده بولندقدن صكره يافه كمركى كيميا كرلكنه تعيين اولنمش وبعدالانقلاب بالمسابقه تبين ايدن اهليتنه بناءً آلمانيايه حكومت سنيه طرفندن اعزام وعودتنده كيمياخانهٔ عسكري‌يه مأمور ايدلمشدر . آلمانيا جمعيت فنيهٔ اسپنچاريه اعضاسندندر.

عادل عبدالحميد افندى «قول اغاسى» بدايت نشئتنده ارزنجان خسته‌خانه‌سى اجزاجى ثانيلكنه تعيين ايله اعزام و بر مدت صكره مالتپه خسته خانه‌سى اجزاجىٔ ثانيلكنه تحويل مأموريت ايلمش و اورادنده زيتون برونى خسته‌خانه‌سى اجزاجىٔ اوللكنه بعدالانقلاب كموش صويى خسته‌خانه‌سى اجزاجىٔ ثانيلكنه تعيين اولنمش و اوصره‌ده آچيلان مسابقه‌يه بالدخول تبين ايدن اهليتنه بناءً حكومت سنيه طرفندن آلمانيايه اعزام

وعودتنده كيميا خانه عسكري يه مأمور ايدلمشدر . آلمانيا جمعيت فنيه اسپنچيارېه اعضاسندندر .

عمر سعدى افندى «يوزباشى» مكتب طبيهٔ عسكريه اجزاجيسى در

نظمى اسماعيل افندى «فوت»

محمد سعيد افندى «قول اغاسى» باروتخانه آسيد واتر فابريقه‌لرينه مأموردر .

مصطفى شكرى افندى «يوزباشى» ادرنه مركز خسته خانه‌سنده‌در

راشد تحسين افندى «فوت»

١٣١٥ سنه‌سنده نشئت ايدن اطبا

جواد تحسين افندى «قول آغاسى» مكتب طبيه كيميا معلمى ايكن مكتبك فاكولته‌يه قلبنده صحيه مديريت عموميه‌سى كيمياكرلكنه تعيين ايدلمشدر اطباى مأذونه‌دندر .

رشاد رضا افندى «مستعفى» اولا كلخانه طبابت عسكريه تطبيقات مكتبنده فداكارانه سعى وتتبعاتده بولندقدنصكره بر آرالق آلمانيايه عزيمت ايله اوراده توسيع معلومات ايدن ملكمزك يكانه بيولوژيست وباقتريولوغى رشادرضا بكدر . مومى اليه توبركولين استعمالنى ملكمزده تطبيقه مباشرت ايله ايكى سنه‌دنبرى اولدقجه خدمات نافعه ابراز ايتمكده وبوكره‌ده كلخانه خسته‌خانه‌سى باقتريولوژى معلمى مصطفى حلمى بكله مشتركاً وتعديلاً استحضار ايتدكلرى تيفو وقولرا آشيلرى ايله‌ده پك مهم خدمات اقتطافى مأمول بولنمقده‌در . سعى وتتبعلرندن ملكمزك وطبابت

عثمانيه‌نك آتيه‌ى ايچون بيوك خدمتلر بكله‌نن كزيده اطبامزدندر .
اليوم صحيه مديريت عموميه‌سى حفظ‌الصحه قسمى مديريدر .

اسماعيل حقى احمد افندى «قول‌اغاسى» شام مكتب طبيه‌سى فن‌ولاده معلمى‌در . اطباى مأذونه‌دندر .

نيقو تئودورى افندى خدمت عسكريه‌دن استعفا ايتمشدر . سلانيكده‌در .

محمد رائف نورى افندى «مستعفى» اطفال خسته‌خانه‌سى سر اوپراتوريدر . كنج ، ممتاز اوپراتورلرمزدندر.

شوكت جلال افندى خدمت عسكريه‌دن بالاستعفا عثمانلى اطفال خسته‌خانه‌سى سر طبيبى‌در . مقدم، غيور اطبامزدندر

نورى خليل افندى خدمت عسكريه‌دن استعفا ايتمشدر .

ماهر عبدالرحمن افندى «قول اغاسى» طب فاكولته‌سى تشريح شفى‌در . اطباى مأذونه‌دندر

طلعت عارف افندى «قول‌اغاسى» كلخانه تطبيقات مكتب وسريريانى مديرى وطبيب ثانيسى امراض جلديه معلمى طلعت بكدر . امور اداره‌ده‌كى رويت و اقتداريله برابر امراض جلديه‌ده‌كى اختصاصى شايستهٔ تقديركاردر .

رفقى عاطف افندى «قول اغاسى» طقوزنجى اردوده‌در .

جمال نظيف افندى « فوت » يمنده وفات ايتمشدر .

كمال مختار افندى «قول‌اغاسى» تلقيح خانهٔ عثمانى مديرى اولوب اطباى مأذونه‌دندر . طبيب جلال مختار وعاقل مختار بكارك برادريدر .

ايساق رفائل افندى «قول اغاسى» اوچنجى قول اردوده‌در .

مصطفی نوری خلیل افندی « قول اغاسی » اردوی ۱ فرقه ۲ طابورلرنده‌در .

مصطفی راسم افندی «طبیب معاون اولی» بزم عالم واپوری طبیبی‌در.

اسماعیل فائق افندی «قول اغاسی» کلیبولیده‌در .

علی ثروت افندی مصره فرار ایدوب اوراده قالمشدر .

حسین احمد افندی « فوت» پروزه‌ده وفات ایتمشدر .

وجیهی یحیی افندی «فوت»صرهٔ همایون محافظ طابوری طبابتیله حج شریفه عودتنده پك کنج یاشنده ایکن معانده وفات ایتمشدر .

ابراهیم ادهم افندی « طبیب معاون اولی» بحریه خسته‌خانه‌سی اطباسندندر .

محمد کمال افندی «طبیب معاون اولی» تیرمژکان واپوری طبیبی‌در.

مظهر احمد افندی «قول اغاسی» قوله‌لی خسته‌خانه‌سی اطباسندندر.

دیمتری جورجی افندی «فوت»

محمد عارف ادهم افندی « بیکباشی» حجاز فرقه‌سنده‌در .

علی حسنی افندی

محمد نعیم حسین افندی «قول اغاسی» کموش‌صوبی خسته‌خانه‌سی ماسساژ متخصصی‌در .

قره‌بت کیغورق افندی «قول اغاسی» اردوی ۲ الای ۱۳ ط۲ طبیبی‌در . ایکنه‌جه‌ده‌در .

صلاح‌الدین رضا افندی «قول اغاسی»پیاده انداخت مکتبی طبیبی‌در.

صدقی جیحون افندی «قول اغاسی» اردوی ۱ نقلیه‌طابوری طبیبی‌در

علی صالح افندی «قول اغاسی» سکزنجی اردو طابورلرنده‌در.

محمد عزت افندی «قول اغاسی» الای ۱ نشانجی ط ۲ طبیبی در.
احمد اسعد افندی «فوت»
حسین کمال افندی «قول اغاسی» موقتاً درسعادتده در .
سیف الدین راشد افندی «قول اغاسی» موقتاً درسعادتده در .
عمر عزمی افندی «قول اغاسی» اردوی ۱ شمندوفر ط ۲ طبیبی در.
محمد رفعت درویش افندی «قول اغاسی» اونجی اوردوده در.
صالح اشرف افندی مصره فرار ایدرك اوراده قالمشدر .
عبدالقادر کیلانی افندی «فوت» ارضرومده وفات ایتمشدر.
عبدالقادر سلیم افندی «قول اغاسی» درسعادتده در .
قوسطاکی فوطاکی افندی
محمد سعید افندی «قول اغاسی» شام مکتب طبیه‌سی منافع الاعضا معلمی و شام تلقیح خانه‌سی مدیریدر . اطبای مأذونه‌دندر
عبدالرحمن اشرف افندی «قول اغاسی» موقتاً درسعادتده در .

اجزاجیان

حلمی شریف افندی
رامز حسین افندی «یوزباشی» درسعادتده در
اسماعیل ابراهیم افندی «یوزباشی» ادرنه طرفلرنده در .
حقی محمد افندی «یوز باشی» کوچك ضابط مکتبی اجزاسیدر.
احسان حقی افندی مصره فرار ایله خدیو مصر عباس پاشا حضرتلرینك اجزاجیسی در .
ماجد خلیل افندی «یوزباشی» ادرنه مرکزخسته خانه‌سنده در.
جمیل اسماعیل افندی مصره فرار ایتمشدر .

احمد سلیم عبدالله افندی «یوزباشی» لیمان کبیر خستەخانەسندەدر.

فریدون عزت افندی «یوزباشی» صحیه دائرەسی اوچنجی فن شعبەسی اجزا مفتشلرندندر.

عثمان عمر افندی

ابراهیم شوقی افندی فوت جدەده وفات ایتمشدر.

دیمتری آنستی افندی

نجم‌الدین احمد افندی

١٣١٦ سنەسنده نشئت ایدن اطبا

راسخ امین افندی «طبیب معاون اولی» بحریه خستەخانەسندە اوپراتوردر.

نهاد رشاد افندی بدایت نشئتنده وبا آشیەسی حقنده تدقیقات و تتبعات فنیەده بولنمق اوزره عمر شوقی بکله برلکده حکومت سنیه طرفندن هندستانه اعزام و اکمال وظیفه ایله عودتنده چالشدیغی شعبەنك غیری بر وظیفه ایله استخدام اولنمق اوزره ارضروم و بیروته تعیین و اعزام اولنان بیروتدن اوروپایه فرار ایله الیوم پارس خستەخانەلرندن برنده سریریات داخلیەده انتەرن بولنان نهاد بکدر.

جمال مصطفی افندی خدمت عسکریەدن بالاستعفا الیوم قرانتنه خدماتنده مستخدمدر.

بختیار حسین افندی «مستعفی» ازمیردەدر.

فخری علی افندی «قول اغاسی» کموش صوبی خستہ خانہ‌سی کحالی‌در . کنج ، ممتاز اطبامزدندر .

شوقی مصطفی افندی «قول اغاسی» طب‌فاکولته‌سی حکمت طبیه شفی‌در . یکی حکمت طبیعیه نامنده بر اثری واردر

سری یوسف افندی « بیکباشی » موقتاً درسعادتده‌در.

برهان خالد افندی «قول اغاسی» ازمیر آغیر طوپجی طابوری طبیبی‌در .

توفیق صالح افندی «قول اغاسی» الای۱۳ط۱طبیبی در یکیجه‌ده‌در.

آزز بنیامین افندی «قول اغاسی» بغداد خسته خانه‌سنده‌در .

احیا صالح « مستعفی » مکتب طبیه امراض اذنیه و خنجرویه معلم معاونلکندن قادروخارجی براقیلان وپارسه بالعزیمه اکمال تحصیل ایله عودت وخدمت عسکریه‌دن استعفا ایله غربای مسلمین خسته‌خانه‌سی امراض اذنیه متخصصلغنده مستخدم اولان احیا صالح بکدر .

اسماعیل جلال علی افندی «قول اغاسی» مدینۀ منوره‌ده‌در .

شریف‌خیری افندی «قول‌اغاسی» اردوی۱ فرقه۲ طابورلرنده‌در.

بهاءالدین محمد افندی «قول اغاسی » ادرنه مرکز خسته‌خانه‌سی امراض اذنیه وخنجرویه متخصصی‌در .

غالب پرتو افندی اردوی ۸ الای ۸۱ ط ۱ طبیبی‌در .

امین بهجت افندی « فوت » ۳۲۱ سنه‌سنده حدیده‌ده وفات ایتمشدر .

عاصم یونس افندی «قول‌اغاسی» اوجنجی اردو صحیه مفتشلکی معاونی‌در . ارزنجانده‌در غیور ، مقدم بر ذاتدر .

جلال نامق افندی « قول اغاسی » مکتب طبیهٔ عسکریه حفظ الصحه معلم معاونلکنده ایکن مکتبك فاکولته‌یه قلبنده اوچنجی اردویه تعیین ایله طابوریله آرناوودلق حرکات عسکریه‌سنده بولنه‌رق اوچ سنه صوکره درسعادته عودتله عثمانلی - بالقان محاربه‌سنده بکلربکی و مرجان خسته‌خانه‌لرنده و سوق مجروحین و ضعفا قومیسیوننده استخدام ایدیله‌رك ختام سفرده شام مکتب اعدادیٔ عسکریسی حفظ الصحه معلمی و مکتب طبابتنه تعیین قلنمشدر .

طلعت عاطف افندی «طبیب معاون اولی» حمیدیه قروازوری طبیبی‌در .

بحری احمد افندی «بیکباشی» یدنجی قول اردوده‌در .

مصطفى راسم افندى « قول اغاسى » ازميت خسته خانه‌سنده‌در ، مومى اليه عتيق بشنجى اردوده ايكن موقتاً يمنه مأموراً كوندرلمش قطعهٔ مذكوره‌نك مختلف محللرنده بولندقدنصكره عقيب انقلابده بيروت خسته خانه‌سنه نقل وطول مدت طشره‌لرده بولنديغندن ناشى حيدر پاشا خسته خانه‌سنه اخيرآده مأموريت حاضره‌سنه نقل ايدلمشدر .

تحسين امين افندى « متقاعد » امراض عصبيه‌يه مبتلا اولديغندن تقاعد ايدلمشدر .

مصطفى على افندى « طبيب معاون اولى » بحريه آشاه‌سى طبيبى در .

توفيق على افندى

قدرى مصطفى افندى « قول اغاسى » موشده‌در.

اسعد حسن افندی «بيكباشی» كموش صويی خستەخانەسی طبيب اولی‌در . فعال، غيور بر ذاتدر .

قوسطی جورجی افندی «قول اغاسی» قول اردوی ۲ يكيجەدەدر .

ابراهيم احمد افندی «بيكباشی» مرسيندەدر .

مصطفى نظيف افندی «قول اغاسی» درسعادتدەدر .

شمس الدين علی افندی «قول اغاسی» حيدر پاشا خستە خانەسی نوبتجی اطباسندندر .

امين سليمان افندی فوت

اسماعيل حقی عبدالله افندی «بيكباشی» جدە خستەخانەسی طبيب اوليدر .

حسين حسنی خلوصی افندی «قول اغاسی» موقتاً سينوبدەدر.

علی رضا ابراهيم افندی «قول اغاسی» شام مكتب طبيەسی امراض جلديه وافرنجيه معلمی‌در . اطبای مأذونەدندر .

عزت عبدالله افندی «فوت»

فؤاد اشرف افندی «بيكباشی» اردو ۳ الای ۲۸. ط ۱ طبيبی‌در

امين جمال افندی «قول اغاسی» سوقيات عسكری معاينه قوميسيونی اطباسندندر . بدايت نشئتندنبری سلانيك يمن طرابلس عربدە بولنمق شرطيله بتون حياتی طشرەلردە امرار ايتمش مقدم، خلوق، غيور بر ذاتدر .

اجزاجيان

ذوالفقار افندی «يوزباشی»

شوكت عثمان افندی «يوزباشی»

فيض‌الله عبدالله افندی « یوزباشی »

مصطفی محمد افندی « یوز باشی » شام مرکز خسته خانه‌سنده ایکن شام مکتب طبیه‌سنده طبابت تحصیل ایده‌رك دیپلوما اخذنه‌کره طبیب صنفنه کچه‌رك الیوم برنجی قول اردوده‌در .

هاشم محمد افندی «یوز باشی» اونجی قول اردوده‌در

اسماعیل حقی افندی « یوزباشی »

اسماعیل احمد افندی

احمد شوکت افندی

اسماعیل محمود افندی

احمد رشدی ذهنی افندی « یوزباشی » شامده‌در

احمد خلیل افندی «بیکباشی» یدنجی قول اردوده‌در .

مصطفی محمد افندی « فوت » منفیاً حجاز تیمور یولی استحکام طابوری اجزاجیلغنه اعزام ایدیله‌رك طول مدت مستخدم بولنمش وبعدالانقلاب شامده مذکور طابورده ایفای وظیفه ایتمکده ایکن وفات ایلمش اولان یوز باشی قیصریلی مصطفی افندیدر .

صادق طاهر افندی «یوزباشی» بدایت نشئتندنبری مأمور اولدیغی حجاز تیموریولی شمندوفر ایکنجی طابوری اجزاجیسی صادق افندیدر.

١٣١٧ سنه‌سنده نشئت ایدن اطبا

عطاالله سعید افندی « قول آغاسی » طب فاکولته‌سی سریریات نسائیه شفلرندن اولوب اطبای مأذونه‌دندر .

مصطفی صادق افندی « قول آغاسی » مکتب طبیهٔ عسکریه کیمیا معلملکنده ایکن مکتبك فاکولته‌یه قلبنده کیمیای غیری عضوی شفلکنه تعیین اولنمش واخیراً استعفا ایدرك کیمیاخانهٔ عسکری‌یه مأمور ایدلمشدر .

اسماعیل حقی افندی « قول آغاسی » شام مکتب طبیه تشریح معلمی‌در اطبای مأذونه‌دندر .

سلیمان سعدالدین عبدی افندی مصره فرار ایله بعدالانقلاب عودتنده طب فاکولته‌سی ایکنجی سریریات خارجیه شفی تعیین اولنان سعدالدین وداد بکدر . امراض خارجیهٔ عمومی نام اثری واردر .

قدری رائف افندی « قول اغاسی » طب فاکولته‌سی نباتات شفی اولوب اطبای مأذونه‌دندر .

ابراهیم حقی افندی « طبیب معاون اولی » مسعودیه زرهلیسنده دونمای همایون کیمیاگریدر .

زهدی اسماعیل افندی « قول آغاسی » بعدالانقلاب آلمانیاده امراض داخلیه‌ده توسیع معلومات ایدن صحیه دائره‌سی اوچنجی شعبه‌سی اعضاسندن زهدی بکدر .

واصف آگاه افندی « قول آغاسی » درسعادتده‌در

صلاح‌الدین محمد « « طبیب معاون اولی » بحریه خسته‌خانه‌سی رونتکن متخصصیدر .

جمال کمال افندی قبریسه فرار ایله اوراده اجرای طبابت ایتمکده‌در

محمد علی «

رضا محمود « مکتب طبیه سریریات خارجیه معلم معاونلکندن قادرو

خارجى براقلمقله برابر تصفيهٔ رتب قانونى موجبنجه رتبه‌سى بكباشيلقدن قول اغالغه‌تنزيل قلنمسنه بناءً استعفا ايدن سينوب مبعوث اسبقى اوپراتور رضا نور بكدر .

محمدصبرى جميل افندى «قول آغاسى» بدايت نشئتنده مكتب طبيه‌فرانسزجه كتابت طبى معلم معاونلكنه تعيين و صكره‌دن بالمسابقه عمليات جراحيه وفن جراحئ عمومى معلم معاونلكنه نقل اولنمش وبعدالانقلاب انسجه وسريريات ولاديه ونسائيه تشريح مرضى مذاكره‌جى طبيبلكنه تعيين اولنمشدر . اتمام تحصيلى پاريسده‌در.

ممتاز فائق افندى « مستعفى » رسومات كيميا كرلرندندر .

صلاح‌الدين ابراهيم افندى «فوت» بيروتده مغروقاً وفات ايتمشدر.

احمد حلمی ذکی افندی « مستعفی » خدمت عسکریه‌دن استعفا ایدن اوپراتور شاملی حلمی افندیدر .

علی کمال امین افندی

سعدالله نوری افندی «قول آغاسی» مکتب طبیهٔ عسکریه مذاکره‌جی اطباسندندر .

حقی مصطفی افندی « قول آغاسی » خادمکوی خسته‌خانه‌سنده‌در. بعدالانقلاب پارسده امراض داخلیه‌ده اختصاص کسب ایتمشدر .

محمد رأفت شاکر افندی « قول آغاسی » موقتاً حیدر پاشا خسته‌خانه‌سنده‌در .

ابراهیم محمد افندی «قول آغاسی » ادرنه خسته‌خانه‌سنده‌در .

هاشم موسی « « بیکباشی » یدنجی قول اردوده‌در .

صلاح‌الدین طلعت « « طبیب معاون اولی » مسعودیه زرهلیسی طبیب اولیدر .

فاضل احمد افندی «قول آغاسی» طب فاکولته‌سی سریریات خارجیه برنجی شفی اولوب اطبای مأذونه‌دندر . کنج، ممتاز اطبامزدندر

حیدر مصطفی افندی « قول آغاسی » فاتح ردیف فرقه‌سنده‌در .

احمد محمد افندی « فوت »

جاوید عثمان « « قول آغاسی » حیدر پاشا خسته خانه‌سنده‌در .

مصطفی نظیف حسن افندی « قول آغاسی » مالتپه خسته‌خانه‌سی اوپراتوریدر .

سامی احمد افندی « بیکباشی » صنعا خسته‌خانه‌سنده‌در.

نظیف احمد « « مستعفی » درشعادتده‌در .

حقی مصطفی افندی
فکری بکر » « بیکباشی » مدینهٔ منوره خستهخانه‌سنده‌در .
اسحق عمر » « قول آغاسی » آلای ۲۵ ط ۳ طبیبی اولوب آلپوللی‌ده‌در .
محمود غیاث‌الدین افندی «قول آغاسی» شام مکتب طبیه‌سی امراض خارجیه معلمی‌در . اطبای مأذونه‌دندر
احمد جمیل صالح افندی

اسماعیل حکمت « قول آغاسی » مکتب طبیهٔ عسکریه داخلیه طبیبی‌در . بدایت نشئتنده عتیق دردنجی اردویه مأمور ایدلمش و بعدالانقلاب درسعادته کله‌رك اولا بحر سیاه طوپچی آلایلرینه و بعده مأموریت حاضره‌سنه تعیین اولنمشدر

مسيح صبيح افندی «قول آغاسی» مكتب طبيهٔ عسكريه‌ده مذاكره‌جی اطبادندر .

حسين عارف افندی «قول آغاسی» كلخانه تطبيقات مكتب وسريريات باقتريولوژيخانه‌سنه مأموردر. كلخانه تطبيقات مكتبنده وباقتريولوژيخانه‌ده باقتريولوژيده اختصاص كسب ايتدكدنصكره باقرعه عنيق اوچنجی اردوده برطابوره مأمور ايديله‌رك شمالی آرناوودلقده اوچ سنه بولندقدن صكره اشقودره خسته‌خانه‌سی باقتريولوغلغنه تعيين ايدلمش و اوچ سنه صكره‌ده سلانيك خسته‌خانه‌سنه نقل اولنمش ٣٢٧ سنه‌سنده كلخانه تطبيقات مكتبنده تيفو آشيسی اصولنی اوكرندكدن صوكره سلانيكده احضار ايله اردوده تطبيقنه باشلامش، واورانك تخليه‌سنده درسعادته كله‌رك بر مدت طوزله

تحفظخانه‌سنده استخدام اولندقدن صوكره مأموريت حاضره‌سنه تعيين ايدلمشدر .

سفيان رفعت افندى « قول آغاسى » طب فاكولته‌سى رونتكن متخصصيدر اطباى مأذونه‌دندر .

احسان على افندى « بيكباشى » صنعا خسته‌خانه‌سنده‌در .

اسماعيل حقى احمد افندى « قول آغاسى » درسعادتده‌در .

رائف عبدالله « » اوتنجى اردوده‌در .

كامل محمد « » اردوى ١ سوارى آلايلرنده‌در .

صوتراكى وانكل « » شامده‌در

احمد على «

خليل عثمان « » طرابزون خسته‌خانه‌سنده‌در .

نورى لطيف «

اسماعيل حقى حسين « » درسعادتده‌در ،

عرفان نجيب « » يلديز خسته‌خانه‌سنده‌در

اسماعيل ناجى « » احتياط ضابطانى مكتبى طبيبى ايكن طرابلس غرب محاربه‌سنه كيده‌رك عودتنده موقتاً درسعادتده مستخدمدر .

يوسف سلامى نشئت افندى « طبيب معاون اولى » تجربه فشنككخانه‌سى طبيبى‌در .

مصطفى فتحى افندى « بيكباشى » حجاز فرقه‌سنده‌در .

محمد سليم « » طائف خسته‌خانه‌سى اوپراتوريدر.

ابراهیم محمد افندی « قول آغاسی » ایکنجی قول اردو سر طبیب معاونیدر .

حسنی محمد » »

رحمی حمدی » « فوت »

موئیز ایساق » « قول آغاسی » مالتپه خستهخانهسندهدر . اتمام تحصیلی پارسدهدر

مصطفی بکر » « بیکباشی » یدنجی قول اردودهدر .

ایساق داوید » اوروپایه فرار ایتمشدر .

اجزاجیان

اسماعیل حقی « « یوزباشی » شام مکتب طبیهسی علم حکمت معلمی اسماعیل حقی بکدر اطبای مأذونهدندر .

مصطفی حقی افندی یوزباشی » شام مکتب طبیهسی کیمیا معلمیدر. اطبای مأذونهدندر

فؤاد جمیل افندی « مستعفی » رسومات کیمیاکرلکنده مستخدمدر .

عبدالله محمد » « یوزباشی » بیروتدهدر .

شهاب الدین محمد » » اوتجی قول اردودهدر .

عطا عبدالرحمن افندی یوز باشی کموش صوینی خستهخانهسندهدر

ضیا احمد » « فوت »

عمر عثمان » « یوزباشی »

آصف ابراهیم » حجاز تیمور یولی حیفا موقعندهایشلتمه اجزاجیسیدر

عمر وهبي حسين افندي «قول آغاسي» برنجي قول اردوده‌در .

خيري شريف » « متقاعد »

حسين خلقي » «قدملي يوزباشي» بدايت نشئتنده بيروت خسته‌خانه‌سنه مأمور ايدلديكندن اوراده فرانسز مكتب طبيه‌سنه دوام وطبابتي تحصيل ايله شهادتنامه اخذ ايدوب وبرمدت عتيق بشنجي اردوده استخدام اولندقدن صوكره بعدالانقلاب درسعادته‌كله‌رك كلخانه طبابت عسكريه تطبيقات مكتب وخسته‌خانه‌سنده اكمال عمليات ايتدكدن صوكره پاريسه عزيمت ايله عمليات جراحيه‌ده توسيع معلومات ايله عودتنده اوتوز برنجي فرقه ايله عثمانلي - بالقان محاربانده بولنه‌رق ختام‌سفرده مكتب طبيهٔ عسكريه داخليه اطباسي تعيين ايدلمشدر .

محسن سليمان افندي «يوز باشي» قرق كليسا خسته‌خانه‌سنه مأموردر

صالح مصطفى » » سكزنجي اردوده‌در

محمد صالح حسين » » اونجي »

ايوب محمد » » » »

مصطفى علي » » » »

سعدالدين مصطفى» « فوت » بدايت نشئتنده شام مركز خسته‌خانه‌سنه مأمور ايدلمش پك آز مدت صوكره دوچار اولديغي ذات‌الرئه علتندن هنوز پك كنج ياشنده ايكن وفات ايتمشدر .

مصطفى عبدالقادر افندي «يوزباشي» تكفورطاغي خسته‌خانه‌سنده‌در.

ممتاز حسن افندي « يوزباشي » حلبده‌در .

نورالدين رفعت افندي « يوزباشي ازميت فابريقه‌سنده‌در .

فاضل مصطفى افندي

اسماعیل فهمی افندی «یوزباشی» اردوی ۹ فرقه ۲۸ صحیه بلوکیله ادرنه طرفلرنده‌در.

فرید رفیق » «یوزباشی» عسکری بیطر مکتبی اجزاجیسی‌در.

صبری امین افندی «یوزباشی» قلعهٔ سلطانیه‌ده‌در.

مصطفی ابراهیم افندی

بکر طاهر »

محمد راشد »

جمیل معشوق » مصره فرار ایتمشدر.

عبداللطیف محمد » «یوزباشی» کموش صوبی خسته‌خانه‌سی اجزاجیٔ اولیدر مومی‌الیه خیلی زمان حجاز تیمور یولنده استخدام اولنمشدر.

مصطفی شوکت افندی «یوزباشی»

صادق طاهر » »

عبدالمرزوق حسن»

صبری حمدی »

۱۳۱۸ سنه‌سنده نشئت ایدن اطبا

عونی ابراهیم افندی «قدملی یوزباشی» اعمالات حربیه «طبیا» فابریقه‌سی طبیبی‌در.

سرور کامل افندی «قدملی یوزباشی» بعدالانقلاب پارسه بالعزیمه اکمال تحصیل ایله عودتنده طب فاکولته‌سی باقتریولوژی شعبه‌سنه تعیین

ايديلن طب فاكولته‌سى كاتب عمومیسى باقتريولوغ شهير سرور كامل بكدر اطباى مأذونه‌دندر. «معافيت» «باقتريولوژى» نام ايكى اثرى واردر. ممتاز، فعال اطبامزدندر

ايساق ياسف افندى دور سابقده اوروپايه فرار ايدرك بر دها خدمت عسكريه آلنمامشدر .

كامل مدحت افندى « مستعفى » محررين عثمانيه‌دن احمد مدحت افندى مرحومك مخدوملريدر .

احسان احمد افندى « بيكباشى » حجازده‌در .

حافظ محمد » « قدملى يوزباشى » بروسه مكتب اعدادئ عسكريسى طبيبى‌در . مقدم، غيور برذاتدر

عبدى كامل افندى « قدملى يوزباشى » درسعادت ژاندارمه مكتبى طبيبى‌در .

ياغو نسيم » » اردوى ١ استحكام طابورى طبيبى‌در

جلال‌الدين عثمان افندى « فوت »

على رضا عبدالله » « مستعفى » طوپخانه تخبرخانه‌سى مديريدر .

رضا سعيد » « قول آغاسى » شام مركز خسته‌خانه‌سنده بحالا‌ر اتمام تحصيلى پارسنده‌در .

واصف احمد افندى « » مصره فرار ايدرك اوراده اجراى طبابت ايتمكده‌در .

بهجت ادهم افندى « قدملى يوزباشى » موقتاً درسعادتده‌در .

عادل محمود افندى » ييلديز خسته‌خانه‌سى اطباسندندر

فوأد عزمى افندى قدملى يوزباشى ازمير خسته‌خانه‌سنده‌در .

علی غالب مصطفی افندی « قدملی یوزباشی » برنجی اردوی همایون صحیه مفتشی معاونیدر .

علی فوأد مصطفی افندی « قول اغاسی » طب فاکولته‌سی کیمیای عضوی شفی اولوب اطبای مأذونه‌دندر

علی حسن سامی افندی «طبیب معاون اولی » اجلالیه واپوری طبیبی‌در.

احمد توفیق « «قدملی یوزباشی» درسعادتده‌در.

ماهر حسن « « پارسده اکمال تحصیل ایله عودت ایله‌یوب کموش صونی خسته‌خانه‌سنده‌در .

مصطفی محمد افندی « قدملی یوزباشی » طابوریله ایکی سنه مقدم یمنه عزیمت ایله بوکره برای تبدیل هوا درسعادته کلمش وموقتاً مجروحین وضعفا قومیسیونده استخدام ایدیلن ملاطیه‌لی مصطفی افندیدر. حمیتلی غیرتلی برذاتدر .

خلیل عبدالرحمن افندی « قدملی یوزباشی » درسعادتده‌در .

فهیم تحسین « « بیکباشی » مدینهٔ منوره خسته‌خانه‌سی اوپراتوریدر .

عونی محی‌الدین « « متقاعد » درسعادتده‌در .

خیری درویش « «قدملی یوزباشی » ازمیرده‌در .

فیضی سلیم « « قول اغاسی »

توفیق داوود «

بحری محمد « « قدملی یوزباشی » کموش صونی خسته‌خانه‌سی اوپراتورلرندندر .

احمد شوقی محمود افندی قدملی یوزباشی غرب اردوسیله درسعادته کله‌رك بوراده مستخدمدر .

محمد نوری محمود » «طبیب معاون اولی» استانبول واپوری طبیبی در.

فائق عارف » «قول اغاسی» آیاستفانوس خسته‌خانه‌سنده‌در.

حسین حلمی » « قدملی یوزباشی » ازمیر خسته‌خانه‌سنده‌در.

رشدی خورشید » « بیکباشی » مدینهٔ منوره » »

فائق عمر » » طائف » »

توفیق عاکف افندی «قول اغاسی» مالتپه خسته‌خانه‌سنده‌در . اتمام تحصیلی پارسده‌در

حقی حسن »

اسماعیل حقی لطفی » « قدملی یوزباشی »

حافظ حسین احمد » » غرب اردوسیله درسعاته کله‌رك موقتاً قلعهٔ سلطانیه جهتلرنده‌در.

اسماعیل عبدی افندی » غرب اردوسیله درسعادته کلمشدر

احمد رضا شوقی » » بیروت خسته‌خانه‌سنده‌در .

عثمان کامل » « بیکباشی » صنعا خسته‌خانه‌سنده‌در .

عمر احمد » « فوت »

صلاح الدین صادق » «قول اغاسی» مکتب طبیهٔ عسکریه مذاکره‌جی اطباسندندر .

عبدالله محمد » «قدملی یوزباشی » غرب اردوسیله درسعاته کلمشدر .

حسین حسنی محمد » « بیکباشی » حجاز فرقه‌سنده‌در .

احمد کمال عبدالقادر » « قدملی یوزباشی» قله‌لی خسته‌خانه‌سنده‌در.

رفيق عصمت افندی « قدملی یوزباشی » ازمیت فابریقه‌سی طبیبی در.
موئیس ژاق » »
طلعت نشئت » « بیکباشی » بنده اکمال مدتله درسعادته عودت ایده‌رك مأذوناً درسعادتده بولنمقده‌در.
عثمان احمد افندی « قول آغاسی »
محمد رفعت افندی « قدملی یوزباشی » سلیمیه فرقه‌سی رفاقتنه مأموردر
خلیل سامی »
بهاءالدین درویش » « قدملی یوزباشی » غرب اردوسیله درسعادته کله‌رك موقتاً بوراده استخدام اولنمقده‌در.
شعیب مصطفی افندی « قدملی یوزباشی » اشقودره فرقه‌سیله درسعادته کلمشدر.
رفیق سالم »
ابراهیم ادهم » « بیکباشی » مدینهٔ منوره خسته‌خانه‌سی اطباسندندر.
ثابت نعمان » « بیکباشی » امیر مکهٔ مکرمه معیت طبیبی در
شوکت محمد « قدملی یوزباشی » بیروتده‌در.
زین‌العابدین صادق » اصلاً آرناوود اولمغله مملکتنه فرار ایتمشدر.
ساموئل ایساق » « قدملی یوزباشی » موقتاً درسعادتده‌در.

اجزاجیان

احمد حسین افندی « یوزباشی » درسعادتده‌در.
مصطفی رمزی » » درسعادت اجزا مدخر عمومیسنه مأموردر.

يونس عزيز افندى يوز باشى اون ايكنجى قول اردوده‌در .
شوقى عثمان « « اوچنجى « «
شكرى صالح « « «
عاطف توفيق « دور سابقده مصره فرار ايله خديويت مصريه اجزاجى باشيلغنده مستخدمدر .
ممدوح شوكت افندى « فوت » جده‌ده وفات ايتمشدر .
ممتاز سعيد « « يوز باشى » بشنجى قول اردوده‌در .
عونى حسن « « يمنده اكمال مدت ايله كله‌رك موقتاً طوزله تحفظخانه‌سنده‌در
نورى عثمان افندى « تكفور طاغى خسته‌خانه‌سنده‌در .
شوكت عبدالله « « موقتاً درسعادتده‌در .
محمد جمال ابراهيم « « « «
محمد على « « الاى ٢٨ ط ٢ اجزاجيسيدر .
« بر غمه » ده‌در
رضا حسن « « درسعادتده‌در .
رضا فرهاد « « « «
سالم شريف « « فوت »
احسان محمد «
ماجد رشدى « « يوزباشى » شامده‌در .
عارف درويش «
مصطفى محمد «
محمد طاهر «

١٣١٩ سنه‌سنده نشئت ايدن اطبا

رفعت احمد افندی «مستعفی» بدايت نشئتنده مكتب طبيه‌ده معلم معاونلكنه نصب اولنوب صوكره بالمسابقه تبين ايدن اهليتنه بناءً قرانتينه خدمتنه كچن و قمران، تبوك، مكه، شام قرانتنه طبابتنده ايفای خدمت ايدرك تنسيقات جديده‌ده مجلس امور صحيه مفتش عمومی معاونلكنه انتخاب و تعيين ايديلان و مكتب مصارفاتنی اعطا ايله خدمت عسكريه‌دن بسبتون قطع علاقه ايدن طبيب اديب كليسلی رفعت بكدر .

ابراهيم ادهم افندی «قدملی يوزباشی» ضربخانهٔ عامره كيمياكريدر. اطبای مأذونه‌دندر .

توفيق سالم افندی «قول اغاسی» طب فاكولته‌سی سريريات داخليه لابوراتوری شفی فعال ، مقتدر اطبای عثمانيه‌مزدن توفيق سالم بكدر ، تشخيص سريری ، امراض داخليه ، لكه‌لی تيفو سريريات مجموعه‌سنك هيئت ناشره‌سندندر

شكری محمد افندی «مستعفی» مكتب طبيه سريريات جلديه معلم معاونلكندن قادرو خارجی براقيلان و خدمت عسكريه‌دن بالاستعفا غربای مسلمين خسته‌خانه‌سی امراض جلديه متخصصلغنه تعيين ايديلن ممتاز ، كنج طبيبلرمزدن ديار بكرلی شكری بكدر .

علی حيدر افندی « فوت »

مصطفی ذكی « « قدملی يوزباشی» قله‌لی مكتب اعدادئ عسكريسی اطباسندندر .

رفيق منير افندی بدايت نشئتندنبری مكتب طبيهٔ عسكريه ، كاغدخانه

تطبيقات مكتب وسريريانده فن ولاده تدريسانده بولنقده اولان و تدقيقات جديده‌ده طب فاكولته‌سی فن ولاده معلم معاونلكنه تعيين اولنان اطبای حاذقهٔ عثمانیه‌مزدن رفيق منير بكدر، « چوجق بسله‌مك » « مختصر فن ولاده » نامنده اثرلری واردر اطبای مأذونه‌دندر

صائم علی افندی « قدملی یوزباشی » طب فاكولته‌سی تشريح مرضی شفی‌در. طب فاكولته‌سی حكمت طبيه معلمی متوفی اسماعيل علی بكك برادرلريدر. اطبای مأذونه‌دندر.

ثريا علی افندی « قول غاسی » طب فاكولته‌سی سريريات داخليه شفلرندن اولوب تشخيص سريری، امراض داخليه، سريريات مجموعه‌سی هيئت ناشره‌سندندر. كنج، ممتاز اطبامزدندر.

محمد حسن افندی « فوت »

مصطفی شوكت » « قدملی یوز باشی » ازمير خسته‌خانه‌سنده‌در.

محمد خالد » « قدملی يوزباشی » ادرنه‌ده‌در.

محمد عزت » « طبيب معاون اولی » خمبره خسته‌خانه‌سی اطباسندن ايكن اكمال تحصيل ايچون پاريسه بالعزيمه عودتنده تجربه‌يه كيچه‌رك بحريه خسته‌خانه‌سی امراض جلديه و افرنجيه متخصصلغنه تعيين ايديلان عزت كامل بكدر.

سليم صبری افندی « متقاعد » معلوليتنه بناءً تقاعدی اجرا قلنان شاملی سليم افنديدر. حجاز تيمور يولی حيفا شعبه‌سی طبيبی‌در.

عثمان عادل افندی « مستعفی » درسعادتده‌در.

محمد حلمی » « قدملی يوزباشی » ادرنه‌ده‌در.

محمد علی » « بيكباشی » يدنجی قول اردوده‌در.

علی نظمی افندی « قدملی یوزباشی » سیواسده‌در.
حسن صبری » « فوت » ادرانارنه‌دن وفات ایتمشدر .
رضا عثمان » « قدملی یوزباشی »
نورالدین فائز » « طبیب معاون اولی » بحریه خسته‌خانه‌سی اوپراتوریدر .
ذهنی بکر افندی « قول آغاسی » ازمیرخسته‌خانه‌سی اوپراتوریدر
حسین حسنی » « فوت » یمنده وفات ایتمشدر .
حسین جاوید » «قدملی یوزباشی» زیتون برونی خسته‌خانه‌سنده‌در.

اسماعیل سعدالدین افندی «قدملی یوزباشی» مکتب حربیه اطباسندندر. بدایت نشئتنده کلخانه تطبیقات مکتبی و حیدر پاشا خسته خانه‌سنده فن جراحیده اتمام تحصیل و ممارسه ایله عتیق ایکنجی اردویه بعدالانقلاب مأموریت حاضره‌سنه تعیین ایدلمش ایتالیا محاربه‌سی اثناسنده ازمیر آلایی

طبابتنه تعيين ايله اوراده ايفاء حسن خدمت و عثمانلى - بالقان محاربانندەده ادرنه‌ده شرق جبهه‌سى - بابا اسكى فرقه‌سى سرطبابتنده بولنه‌رق اردوى عثمانينك ادرنه‌يى استردادى اوزرينه اسارتدن قورتيله‌رق درسعادته مأموريت اصليه‌سنه عودت ايتمشدر .

محمد شكرى افندى « متقاعد » درسعادتده‌در .

ابراهيم رأفت « قدملى يوزباشى » قوله‌لى مكتب اعدادئ عسكريه‌سى حفظ صحت معلمى‌در . يكى حفظ صحت ، بلغارستان احوالى نامنده مطبوع ، حفظ صحت عسكرى غير مطبوع اثرلرى واردر . چالشقان بر ذاتدر .

حسن تحسين افندى « فوت » شام مكتب طبيه‌سى انساج معلمى ايكن اوراده وفات ايدن كربدلى تحسين افنديدر .

على حيدر ابراهيم افندى « قدملى يوزباشى » طب فاكولته‌سى سريريات اذنيه وخنجرويه شفى‌در . اطباى مأذونه‌دندر .

حسين عونى افندى « بيكباشى » مدينهٔ منوره خسته‌خانه‌سى امراض اذنيه وخنجرويه متخصصى‌در . حميتلى ، مقدم ، غيور بر ذاتدر .

مصطفى جودت افندى « قدملى يوزباشى »

ثانى ياور افندى « قول آغاسى » بعد الانقلاب پارسه بالعزيمه اكمال تحصيل ايله عودتنده حيدر پاشا خسته‌خانه‌سى امراض اذنيه متخصصلغنه تعيين ايديلن ثانى ياور بكدر .

مصطفى فريدون افندى « قول اغاسى » حيدرپاشا خسته‌خانه‌سى اوپراتوريدر . اتمام تحصيلى پارسده‌در .

عبدالله عادل افندى « فوت » يمنده وفات ايتمشدر .

عبدالعزیز ثریا افندی « مستعفی » قلعهٔ سلطانیه‌ده‌در.
احمد حمدی »
عثمان نوری » « قدملی یوزباشی » مکتب طبیهٔ عسکریه داخلیه اطباسندندر.
حسن تحسین افندی « قدملی یوزباشی »
احمد جودت » « بیکباشی » مدینهٔ منوره خسته‌خانه‌سی کحالی‌در.
کانی خورشید » « مستعفی » خدمت عسکریه‌دن استعفا ایله الیوم بغداد غربا خسته‌خانه‌سی اوپراتورلغنده مستخدمدر.
حسین حسنی رضا افندی « مستعفی » قارانتینه خدماتنده مستخدمدر
عمر شکری افندی « متقاعد » معلولیتنه بناءً متقاعد اولوب درسعادتده‌در.
مصطفی مخلص افندی «مستعفی» شهرامانتی کیمیاخانه‌سنده مستخدمدر
عثمان نوری » « قدملی یوزباشی » بغداد خسته‌خانه‌سی کحالی‌در
جعفر عبدالله » مومی الیه آرناوود اولمغله آرناوود حکومتنه فرار ایتمشدر.
طالب عبدالحمید افندی « متقاعد » امراض عصبیه‌یه مبتلا اولدیغندن تقاعد ایدلمشدر.
مصطفی سامی افندی «قول اغاسی» بغداد اعدادئ عسکریسی طبیبی‌در.
عرفان کامل » « قدملی یوزباشی » دردنجی قول اردویه مأموراً ازمیرده‌در.
احمد جودت افندی « بیکباشی » حجاز فرقه‌سنده‌در.
محمد کمال » « بیکباشی » یدنجی قول اردوده‌در.

احمد راشد افندى « متقاعد » معلوليتنه بناءً تقاعد ايدلمشدر .

احمد كمال » « قدملى يوزباشى » طابوريله برلكده عيندهبولنمقدهدر

فائق راشد » « فوت » هنوز مكتبدن ديپلوما آلديغى كونلرده وفات ايتمشدر .

محمد جمال افندى « قدملى يوزباشى » ادرنه مركز خستهخانهسندهدر .

اسماعيل حقى درويش افندى « قدملى يوزباشى » قلعهلى اعدادئ عسكرى اطباسندندر .

حليم حلمى افندى « قدملى يوزباشى » ادرنه طرفلرندهدر .

محمد شكرى » « قدملى يوزباشى » ازرنجان خستهخانهسندهدر.

قدرى كمال مصطفى « قول اغاسى » مكتب طبيهٔ عسكريه داخليه طبيبى در .

مصطفى توفيق افندى « قدملى يوزباشى » مسافرخانهٔ عسكرى هيئت صحيهسندندر

مصطفى شكرى افندى « فوت » شام مكتب طبيهسى تشريح معلمى ايكن دور سابقده بغيرحق مأموريتندن عزل ايدلهرك اوراده مأيوساً كنج ياشنده وفات ايدن شاملى مصطفى افنديدر

فائق حسنى افندى « قول اغاسى » مالتپه خستهخانهسنده كيمياكردر .

على سرى » « قدملى يوزباشى » ليمان كبير خستهخانهسندهدر .

محمد اسعد » « قول آغاسى » بحرسياه آغير طوپ الاى ٢ طـ ٢ طبيبى در .

عمر احمد افندى « فوت »

جهاد سيد افندى « قدملى يوزباشى » شام مركز خستەخانه رونتكن متخصصى در .

محمد نجاتى حسين افندى مكتب طبيهٔ عسكريه علوم طبيعيه مذاكره جيسى در

على رضا محمد كامل افندى « قول آغاسى » ادرنه مركز خستەخانەسى اوپراتوريدر .

مصطفى فيضى افندى « فوت » يمنده وفات ايتمشدر .

محمد نشئت « طبيب معاون اولى » بحريه خستەخانەسى كحاليدر .

على حيدر « « فوت »

ياسف نسيم « عسكرلكدن قيدى ترقين ايدلمشدر .

علمى فائق « « قدملى يوزباشى » مالتپه خستەخانەسى نوبتجى اطباسندندر . پارسده امراض جلديه‌ده توسيع معلومات ايتمشدر

خالد رفعت افندی « قول آغاسی » یکرمی طقوزنجی فرقه اطباسندندر
عثمان نوری »
محمد رشدی » « فوت »
علی شکری » « قدملی یوزباشی » موقتاً درسعادتده‌در .
محمد فکری » « قدملی یوزباشی » ازمیرده دردنجی قول اردو صحیه دپوسی مدیریدر .
خلیل رفعت افندی
علی سعدالدین » « قول آغاسی » سکزنجی اردوده‌در .
احمد خالص » « قول آغاسی » درسعادتده‌در .
علی رضا » « قدملی یوزباشی » شام مرکز خسته‌خانه‌سنده‌در .
مصطفی مسعود صفوت افندی « قدملی یوزباشی » مکتب طبیهٔ عسکریه حافظ کتبی‌در .
مصطفی حلمی افندی « قول آغاسی »
عثمان نوری » « طبیب معاون اولی » طورغود زرهلیسنده دونمای همایون امراض جلدیه و افرنجیه متخصصی‌در .
محمد صلاح الدین افندی « طبیب معاون اولی » مکتب بحریه کیمیا معلمی‌در مکاتب عالیه و مکاتب عسکریه تاریخ معلم شهیری میرالای علی توفیق بکك مخدومیدر .
سلیمان صبری افندی « قدملی یوزباشی » چتالجه آغیر طوپچی الای ٦ ط ٤ طبیبی‌در .
حسین عونی »
محمد خالد »
عمر لطفی »

محمد توفیق سعید افندی « متقاعد » کوزلرینه عمی طاری اولدیغندن تقاعدی اجرا ایدلمشدر . شامده‌در .

محمد سعید افندی

علی رشدی « « فوت » یمنده وفات ایتمشدر .

حامی حلمی «

فوأد نجدت مختار « یوزباشی » حیدر پاشا خسته‌خانه‌سی نوبتجی طبیبی‌در .

محمد کاظم « « قدملی یوزباشی » وانده‌در .

محمد رشید « « بعد الانقلاب پارسده امراض داخلیه‌ده توسیع معلومات ایدن پارس « حمایهٔ حیوانات جمعیتی » اعضاسندن حلبلی رشید افندیدر . بین الرفقا ظرافتیله مشهوردر .

محمد راشد سنان افندی « فوت » وانده حمای تیفوئیدن وفات ایتمشدر .

بسیم سلیمان افندی

حسن بدری سلیمان « اصلاً آرناوود اولمغله آرناووتلغه کیتمشدر .

سرکز کیرقور « «متقاعد» معلولیتنه بناءً تقاعد ایدلمشدر

محمود حمدی « «قدملی یوزباشی» اونجی اردو طابورلرنده‌در

محمد نوری « « دیاربکرده‌در

حسن تحسین صالح « « طقوزنجی اردو طابورلرنده‌در .

احسان سلیمان « «

ممدوح علاءالدین «« بیکباشی » حجاز فرقه‌سنده‌در .

فؤاد طیار افندی « قدملی یوزباشی» اوتجی اردو طابورلری ایله کالیپولیده‌در .

معمر مرسل «

رأفت نعیم «« فوت » حجازده وفات ایتمشدر .

مصطفی فهمی « قدملی یوزباشی » اوتجی اردو طابورلرنده‌در .

حسن فؤاد «

آورام یاسف « خدمت عسکریه‌دن چیقمشدر

احمد اسعد کاظم « کویت شیخی مبارک الصباحك نزدینه کیده‌رك طبیب خصوصیسی اولمشدر .

احمد مظهر « « قدملی یوزباشی» حلبده سواری آلایلرنده‌در .

محمد سعید « « قول آغاسی » درسعادتده‌در .

حقی احمد « « « «

علی شفیق « « قدملی یوزباشی» دیاربکرده‌در .

نعیم نصرت « قدملی یوزباشی «کلخانه تطبیقات مکتب و سریریاتی سریریات خارجیه معلم معاونیدر. مومی الیه طلبه‌لکنده بوصنف میاننده ایکن سیاسةً ارزنجانه کوندرلمش و بعدالانقلاب عودتله بالامتحان شهادتنامه ویریله‌رك تصفیهٔ رتب قانونی موجبنجه بوصنفه ادخال ایدلمشدر.

اجزاجیلر

احمد موسی افندی

حقی اشرف «

حسین حسنی «

واصف ابراهیم «

محی‌الدین حسن افندی
حلمی بلال «
عثمان علی «
توفیق حسین «
عمرهجری محی‌الدین افندی « یوزباشی » درسعادتده‌در.
اسماعیل احمد افندی
ابراهیم ابراهیم موسی « « یوزباشی » قلعهٔ سلطانیه‌ده‌در .
عثمان نوری علی « « شامده‌در .
نورالدین وهبی «
فؤاد علی « « درسعادتده‌در .
محمدکمال مصطفی «
محمد مصطفی «
راسخ ابراهیم «
محمود ندیم «
کاظم ابراهیم « مصره فرارایله اوراده اجرای صنعت ایتمکده‌در
فؤاد حسیب «
قدری حسیب « « یوزباشی » مکتب اعدادئ عسکری غارنیزوننه مأموردر .
فائق ادهم «
ذکریا یعقوب « « تقسیم قشله‌سی غارنیزوننه مأموردر .
حسن محمد «

مصطفی خیری افندی « یوزباشی طبیهٔ عسکریه غارنیزوننه مأموردر

کمال امین »

۱۳۲۰ سنه‌سنده نشئت ایدن اطبا

کنعان توفیق افندی « قدملی یوزباشی » طب فاکولته‌سی سریریات ولادیه معلم معاونیدر . طب فاکولته‌سی معلملرندن توفیق واجد بکك مخدومی اولوب اطبای مأذونه‌دندر . اتمام تحصیلی برلینده‌در .

حسین احسان سامی افندی « قدملی یوزباشی » باقتریولوژیخانه‌یه مأموردر . اطبای مأذونه‌دندر

توفیق مصطفی افندی « فوت »

مظهر عثمان « « قدملی یوزباشی » کلخانه تطبیقات مکتب و سریریاتی امراض عصبیه و عقلیه معلمی و جودیله افتخار اولنان کنج و ممتاز اطبامزدن مظهر عثمان بکدر . اتمام تحصیلی برلینده‌در .

توفیق ابراهیم افندی « قدملی یوزباشی » ییلدیز خسته‌خانه‌سنده‌در

ثروت توفیق « « کلخانه تطبیقات مکتب وسریریاتی تشریح مرضی معلم معاونیدر .

رجائی عمر افندی « ییلدیز خسته‌خانه‌سی سرطبیب معاونیدر اتمام تحصیلی برلینده‌در .

اسماعیل وحید عبدالقادر افندی « قدملی یوزباشی » حلب خسته‌خانه‌سنده‌در

واصف محمد افندی « سکزنجی قول اردوده‌در

شفيق مصطفى افندی خدمت عسكريه‌دن چيقمشدر .

صادق عمر « اساساً قره‌طاغ اهاليسندن اولوب تحصيل طبابت ضمننده كلمش اولوب تحصيلنى اكمال ايلمسنى متعاقب « پودغوريچه » يه كيتمشدر .

نورالدين على افندی « قدملى يوزباشى » طب فاكولته‌سى تشريح لابوراتوارى شفلرندن اولوب اطباى مأذونه‌دندر اكمال تحصيلى پارسده‌در .

على فائق نعيم افندی «قدملى يوزباشى» خادمكوى خسته‌خانه‌سنده‌در

سامى مصطفى « « طبيب معاون اولى » مجيديه قرووازورى طبيبى‌در . اوروپاده امراض اسنان تحصيل ايتمش‌در . شعر وهجوده‌كى اقتدارى وجورجوب ناميله معروفدر .

سليمان حمدى خورشيد افندی «فوت»

شوكت عثمان « « فوت » سيواسده وفات ايتمشدر .

حقى محمد افندی «قدملى يوزباشى» معيت سنيهٔ ملوكانه بلوكى طبيبى‌در

احسان مصطفى « « يكرمى سكزنجى فرقه‌ده‌در .

حسين حسنى « «بيكباشى» صنعا خسته‌خانه‌سى رونتكن متخصصيدر.

رضا صالح « « قدملى يوزباشى » اوچنجى قول اردو سرطبيب معاونيدر .

رفيق حسين « « ازمير خسته‌خانه‌سى كحاليدر .

حقى شناسى « « اطفائيه ط ٢ طبيبى‌در .

سليمان سودى « « بيكباشى » بشنجى قول اردوده‌در .

ناشد شوقى « «قدملى يوزباشى» دردنجى قول «

نجیب تحسین افندی «فوت» مکتبدن حین نشئتنده وفات ایتمشدر.

رضا اسماعیل» «قول آغاسی» درسعادتده‌در .

ادریس صدقی» «بیکباشی» یدنجی قول اردوده‌در .

کمال شاکر » «قدملی یوزباشی» حیدر پاشا خسته‌خانه‌سنده‌در

راشد نسیب » «بیکباشی» یدنجی قول اردوده‌در ،

محمد نوری » «قدملی یوزباشی» ارزنجان خسته‌خانه‌سی اوپراتوریدر

نهاد اسماعیل » «فوت» «وه‌رونال» نام دوانی ایچمك صورتیله انتحار ایتمشدر .

عبدالرحیم ثریا افندی «قدملی یوزباشی» قلعهٔ سلطانیه خسته‌خانه‌سی اوپراتوریدر .

شکری یوسف افندی

مصطفی رشید محمود » «بیکباشی» یدنجی قول اردوده‌در .

عزت صادق » «قدملی یوزباشی»

تحسین عبدالرحمن » «

حقی ثریا » «

مظهر شفیق » «طبیب معاون اولی» بحریه خسته‌خانه‌سی امراض اذنیه وخنجریه متخصصی مظهر بکدر حکومت سنیه طرفندن توسیع معلومات ضمننده ایکی سنه اقدم فرانسه‌یه اعزام ایله عودتنده وظیفهٔ حاضره‌سنه تعیین قلنمشدر ، مقدم ، حمیتلی اطبامزدندر .

نیازی سلیمان افندی «قدملی یوزباشی» بحر سیاه طوپجی طابورلرنده‌در .

ابراهیم بسیم زهدی افندی «قدملی یوزباشی» ازمیر خستەخانەسندەدر.
جعفر عطا افندی «قدملی یوزباشی» سکزنجی اردودەدر.
نظیف حسین افندی «قدملی یوزباشی» برنجی قول‌اردودەدر.
محمد عزمی عاصم افندی «قدملی یوزباشی» درسعادتدەدر.
ابراهیم ادهم واصف افندی «قدملی یوزباشی» کاغخانەتطبیقات مکتب وسربریاتی رونتکن متخصصیدر.
علی رضا یوسف افندی «قدملی یوزباشی».
نزهت ابراهیم افندی «قدملی یوزباشی» درسعادتدەدر.
عزیز ادهم افندی «قدملی یوزباشی» قرق کلیسادەدر.
عزت رشید افندی «قدملی یوزباشی» شامدەدر.
ابراهیم حقی افندی
صائم عبدالله افندی «قدملی یوزباشی» درسعادتدەدر.
حسن فهمی مصطفی افندی «قول‌اغاسی» شام مرکز خستەخانەسندە اوپراتوردر.
صالح ذکی افندی «فوت».
عصمت محمد افندی «قدملی یوزباشی» قرق‌کلیسا خستەخانەسی اوپراتوریدر.
عثمان خیری اسماعیل افندی خدمات ملکیەیە نقل ایلە بر زمان طرابلس غرب ولایتندە قضا قائمقاملقلرندە مستخدم بولنان عثمان افندیدر.
عبداه شکری افندی «قدملی یوزباشی» خادمکوی خستەخانەسندەدر.
محمد توفیق افندی «قدملی یوزباشی» ادرنەدەدر.

مصطفى طيار افندى «قدملى يوزباشى».
محمد خلقى افندى «قدملى يوزباشى» آياستفانوس هيئت صحيه‌سنده‌در.
رجب سامى افندى «فوت» طرابلس غربده وفات ايتمشدر.
حسن سكونى مصطفى افندى «قدملى يوزباشى».

عثمان توفيق عونى افندى «قدملى يوزباشى» برنجى قول اردو سر طبيب معاونى‌در بدايت نشئتنده حلب جهتنه مأمور ايدلمش وبعدالانقلاب درسعادته كله‌رك اولا قله‌لى خسته‌خانه‌سنه تشكيلات صره‌سنده نمونه كوچك ضابط طابورى طبابتنه تعيين وطابوريله عثمانلى ـ بالقان محاربانده قرق كليسا جهتنده بولنه‌رق درسعادته طابورينك عودتنده مأموريت حاضره‌سنه تعيين ايدلمشدر. فعال، مقدم بر ذاتدر.
حسن فؤاد مصطفى افندى «قدملى يوزباشى» حلبده‌در.
محمد جواد يحيى افندى «قدملى يوزباشى» موقتاً درسعادتده‌در.

ابراهيم فتحى عمر افندى .

محمدعلى شمس الدين افندى «قدملى يوزباشى» سكزنجى قول اردوده در.

احمد رحمى افندى «فوت» عنده وفات ايتمشدر.

حسين حسنى افندى «بيكباشى» يدنجى قول اردوده در.

نورى عبدى افندى .

عبدالنبى نزهت افندى «قول اغاسى» شامده در.

جميل نجيب افندى «طبيب معاون اولى» بحريه خسته خانه سى امراض ساريه پاويونى طبيبى در .

محمدعلى احمد افندى «فوت» بيروت خسته خانه سنه مأمور ايكن يمنه مأمور ايديله رك عسيره عزيمتنده اوراده شدتله مستولى اولان حماى تيفوئيدن وفات ايتمشدر.

محمد سامى صالح افندى «قول اغاسى» حجازده در.

محمد رأفت عبدى افندى «فوت» .

شفيق خورشيد افندى « قدملى يوزباشى » كوچك ضابط مكتبى طبيبى در .

احمد وجدانى افندى «قول اغاسى» يمنده اكمال مدتله بوكره عودت ايله موصل خسته خانه سنه تعيين ايدلمشدر.

يوسف ضيا رضا افندى «قدملى يوزباشى» درسعادتده در.

ابراهيم خليل يوسف « قدملى يوزباشى » ادرنه ده آغير طوپجى آلايلرنده در .

حسنى محمد افندى.

عبداه عاصم افندى «قدملى يوزباشى» درسعادتده در.

محمد نوری حسن افندی «قدملی یوزباشی» مالتپه خسته‌خانه‌سی امراض اذنیه وخنجرویه متخصصی‌در.

عثمان رمزی حیدر افندی «قدملی یوزباشی» ارزنجان مرکز خسته‌خانه‌سنده‌در.

محمد فخری جمال افندی «قدملی یوزباشی» درسعادتده‌در.

سعید نیازی افندی «قدملی یوزباشی» برای تبدیلهوا درسعادتده‌در.

محمود حمدی افندی. سکزنجی اردوده‌در

اجزاجیان

عبدالکریم ثریا افندی.

عثمان نوری »

محمود ندیم »

حسین حسنی » «یوزباشی» قرق‌کلیساده‌در.

عبدالنبی نوری » «یوزباشی» درسعادتده‌در.

ابراهیم نجاتی »

محمد خیری محمد »

مصطفی زهدی »

محمد توفیق رفعت »

محمد مصطفی »

احمد مفید » «فوت»

محمد علاءالدین »

ابراهيم شناسى افندى
عبدالعزيز اسماعيل »
عمر اسماعيل »
آصف حسين »
حسن فهمى »
عبدالرحمن سودى »
حسن تحسين »
صدقى ابراهيم »
محمد راغب » «يوزباشى» مالتپه خستەخانەسنده ايدى.
على فواد » «يوز باشى» بيروتدەدر.
محمد نظيف احمد » «يوزباشى» درسعادتدەدر.
حكمت عارف »
ابراهيم حقى »
مصطفى رشيد »
بكر صدقى »
سليمان غالب » «يوزباشى» حيدر پاشا خستەخانەسندەدر.
حسام الدين فكرت »
محمد ضيا »
عبدالرحيم عونى »
يوسف جمال »
مصطفى لطفى »
ابراهيم خلوصى »

محمد رفیق	افندی	
نیازی محمود	»	
احمد مدحت	»	
محمد علی	»	
عبداه زهدی	»	
محمد صادق	»	
عمر لطفی	»	«یوزباشی» طائف خستەخانەسندەدر
محمد جمیل	»	
نصرت فهمی	»	
مصطفی شوکت	»	

۱۳۲۲ سنەسندە نشئت ایدن اطبا

احمد منیر ابراهیم افندی « بیکباشی » یدنجی قول اردودەدر .

علی رفعت احمد افندی «قول اغاسی» طرابزون خستەخانەسی کحالیدر اتمام تحصیلی پارسدەدر.

حسام الدین مصطفی افندی «قدملی یوزباشی» ییلدیز خستەخانەسندەدر.

ندیم محمود افندی «بیکباشی» صنعا خستەخانەسی اوپراتوریدر .

سلیمان صبیح افندی «یوزباشی» مکتب طبیه معلملرندن متوفی علی رشدی پاشانک مخدومیدر . بعدالانقلاب پارسدە امراض جلدیەدە اختصاص پیدا ایدرک عودتندە برآرالق حیدرپاشا خستەخانەسندە استخدام ایدلمش وحال حاضردە ایکنجی قول اردویە مأموردر.

عمر لطفى افندى «قول اغاسى» بدايت نشئتنده مكهٔ مكرمه خسته ـ
خانه‌سى اوپراتورلغنه تعيين ايله اوچ سنه مكهٔ مكرمه، جده وطائف
خسته‌خانه‌لرى اوپراتورلغنده بولندقدن صكره بعدالانقلاب متروويچه
خسته‌خانه‌سى اوپراتورلغنه تحويل اولنمش واو صره‌ده آچيلان مسابقه‌يه

بالدخول طبابت عسكريه تحصيلى ضمننده حكومت سنيه طرفندن آلمانيايه
اعزام ايله عودتنده عثمانلى ـ بالقان محاربانده متروويچه فرقه‌سى بعده
١٩ نجى فرقه سرطبابتنه تعيين اولنه‌رق يانيه‌يه عزيمت ايتمش ويانيه‌نك
سقوطى اوزرينه درسعادته عودتنده مرتب بشنجى قول اردو اونجى
فرقه سرطبابتنه نصب اولونمش وختام سفرده صحيه دائره‌سى رئيس
ثانيسى آلمانيالى معلم مار بكك معاونى تعيين اولونمشدر، كنج ، فعال
اطباءندر .

محرم على افندى «قدملى يوزباشى» موشده‌در .

عثمان عصمت افندى «قدملى يوزباشى» قرق كليسا خسته‌خانه‌سى كيميا كريدر .

كالخانه تطبيقات مكتب وسرياتى امراض اذنيه متخصصى بحرى عصمت بكك برادريدر .

فوأد ابراهيم افندى «قدملى يوزباشى حيدر پاشا خسته‌خانه‌سى سر طبيب معاونيدر اتمام تحصيلى برلينده‌در.

حسين لطفى افندى « متقاعد » برمرض عصبى‌يه مبتلا اولمسندن تقاعد ايدلمشدر .

محمود توفيق افندى « مستعفى » .

محمد امين افندى « مستعفى » مومى اليه كالخانه تطبيقات مكتب وسرياتنده عمليات جراحيه‌ده اختصاص كسب ايدن كنج وممتاز اوپراتورلرمزدن اولوب بعدالانقلاب استعفا ايله اولا قره‌حصار صاحبده صكره‌دن قونيه‌ده خصوصى خسته وعملياتخانه كشاد يله طبابت جراحيه‌ده او حواليده اجراى صنعت ايلمش واخيراً بروسه صحيه مديريتنه تعيين قلنمشدر .

بحرى عصمت افندى « قدملى يوزباشى » كالخانه تطبيقات مكتب وسرياتى امراض اذنيه وخنجرويه معلمى در اتمام تحصيلى پارسده‌در.

محمود نديم حكمت افندى « قدملى يوزباشى » بيروت خسته‌خانه‌سى امراض اذنيه وخنجرويه متخصصى‌در .

فكرى احمد افندى « قول اغاسى » قوله‌لى مكتب اعدادى عسكريسى حكمت طبيعيه معلمى‌در .

مصطفى ثريا افندى « قدملى يوزباشى » كالخانه تطبيقات مكتب وسرياتى كيميا كريدر .

احمدرؤف افندى «قدملى يوزباشى» كالخانه تطبيقات مكتب وسرياتى

فن قباله معلم معاونيدر . اتمام تحصيل برلينده‌در .

مصطفى حلمى افندى « قدملى يوزباشى » كلخانه تطبيقات مكتب و سريريات باقتريولوغيدر . صحيه مديريت عموميه‌سى حفظ الصحه شعبه‌سى مديرى رشاد رضا بكله مشتركاً وتعديلاً استحضار ايتدكلرى تيفو و قولرا آشيسنك عثمانلى - بالقان سفرنده تطبيقاتندن ثمرات حسن اقتطاف ايدلمش ودائم سعى و تتبعاتله مشغول كنج وممتاز اطبامزدندر .

احمد حمدى افندى « قدملى يوزباشى » سكزنجى قول اردوده‌در.

فخرالدين صالح افندى «فوت»

محمد فيضى افندى « قدملى يوزباشى »

محمد اسعد افندى «مستعفى» مكتب مصارفاتنى اعطا صورتيله خدمت عسكريه‌دن استعفا و بالمسابقه قارانتينه خدماتنه كچه‌رك اوراده استخدام اولنمقده ايكن مامورينى تركله ممالك عثمانيه خارجنه فرار ايدن اسعد افنديدر .

محمد آصف افندى « قدملى يوزباشى » درسعادتده‌در .

رفعت محمد افندى « قدملى يوز باشى » ادرنه مركز خسته‌خانه‌سى كيميا كريدر .

عمر فوزى افندى « قدملى يوزباشى » كموش صويى خسته‌خانه‌سى نوبتجى طبيبى‌در .

حسين كاظم افندى « قدملى يوزباشى » درسعادت مركز قوماندانلغى رفاقتنه مأموردر .

ابراهيم رفيق افندى « قدملى يوزباشى » صحيه دائره‌سى رئيس معاونى‌در . بدايت نشئتنده مالتپه خسته‌خانه‌سى وفس فابريقه‌سى طبابتنده

بولندقدنصكره بعدالانقلاب طبابت عسكريه تحصيلي ضمننده آچيلان مسابقه يه بالدخول تبين ايدن اهليتنه بناءً حكومت سنيه طرفندن آلمانيايه اعزام ايله عودتنده عثمانلي - بالقان محاربانده شرق اردوسي سيار خسته نقليه مفرزه سرطبيبلكنه تعيين اولنه رق اوراده حسن خدماتي مشهود اولمش اولان كنج، خلوق، فعال، اطباى مقتدره مزدن ابراهيم رفيق بكدر.

صدقي شهاب افندي «مستعفي» ازمير كمركي كيمياكريدر. مكتب مصارفاتني تماماً تسويه ايله خدمت عسكريه دن چيقمشدر.

حسن راغب افندي « قدملي يوزباشي » برنجي فرقه سر طبيب معاونيدر.

محمد خيري افندي «مستعفي» مكتب مصارفاتني اعطا ايله عسكرلكدن چيقه رق كمرك كيمياكرلكنده مستخدمدر.

محمد رشدي افندي « قدملي يوزباشي » حيدرپاشا خسته خانه سي امراض عصبيه متخصصي در. بدايت نشئتده كاغدخانه تطبيقات مكتب

وسريرياتى سريريات عقليه وعصبيه معلم معاونلكلنه بالآخره بالمسابقه تبين ايدن اهليتنه بناء مكتب طبيه سريريات عقليه ودارالفنون طبيعيات شعبه‌سى معلم معاونلكلرينه تعيين ايدلمش و مكتبك فاكولته‌يه قلبنده مأموريت حاضره‌سنه نقل اولنمشدر .

حسين حياتى افندى «قدملى يوزباشى» موقتاً سينوبده مستخدمدر.

احمد بدرى افندى « قدملى يوزباشى » قرق كليسا خسته‌خانه‌سى كحاليدر .

احمد ذكى افندى « قدملى يوزباشى » سكزنجى قول اردوده‌در .

احمد جودت افندى « قدملى يوزباشى » قرق كليسا خسته خانه‌سى اوپراتوريدر .

صالح ذكى افندى « فوت »

محمد صادق افندى « قدملى يوزباشى » وان خسته خانه‌سنده‌در .

محمد هاشم افندى « قدملى يوزباشى » درسعادتده‌در .

محمد طاهر افندى « قدملى يوزباشى » سكزنجى قول اردوده‌در .

محمد سعدالدين افندى «بيكباشى» صنعا خسته‌خانه‌سى امراض عصبيه متخصصى‌در .

على فوآد افندى « قدملى يوز باشى » مسافر خانهٔ عسكرى هيئت صحيه‌سندندر .

يوسف ضيا افندى « بيكباشى » طرابلس غرب محاربه‌سنه اشتراكندن طولايى ترفيع رتبه ايتديرلمشدر.

عمر فاروق افندى « قدملى يوزباشى » حجاز تيموريولى محافظه طبيبى در مدينهٔ منوره ده‌در

حسين خيرالدين افندی « قول آغاسی » مالتپه خسته خانه‌سی اطباسندندر . مومی الیه ، یمن ، طرابلس غرب ، حجاز ، قطعاتنده بولنمش فعال ، غیور اطبامزدندر .

عبدالحليم عاصم افندی « قول اغاسی » یدنجی قول اردوده‌در .

محمد رشيد يحيى افندی «فوت» صنعاده وفات ایتمشدر .

علی رامز افندی « قول اغاسی » حدیده خسته خانه‌سنده‌در .

محمد مصباح افندی « قول اغاسی » موصل طرفلرنده‌در .

احمد خالد افندی « متقاعد »

اسماعیل حقی افندی « قدملی یوزباشی » اردوی ٤ فرقه ١٢ الای ٣٥ ط ٢ طبيبی اولوب صوماده‌در .

محمد عصمت افندی « بیکباشی یدنجی « یمن » قول اردوسنده‌در .

عمرضیا افندی «قدملی یوزباشی» اوچنجی قول ارده‌ده‌در .

مصطفی شوکت افندی «قدملی یوزباشی» اوچنجی قول‌اردوددر .

سلیمان وهبی افندی « بیکباشی » یدنجی قول اردوده‌در .

محمد اورخان افندی « متقاعد » دوچار اولدیغی مرض عقلید‌ن‌ناشی تقاعد ایدلمشدر .

مصطفی فوزی افندی « قدملی یوزباشی » قرق کلیساده‌در .

سلیمان شوکت‌افندی «قدملی یوزباشی» حیدرپاشا خسته‌خانه‌سنده‌در

محمد واصف افندی « قول اغاسی » مالتپه خسته‌خانه‌سی نوبتجی طبيبی‌در . کیمیاکر اولوب فعال ، غیور اطبامزدندر

علی رؤف افندی «فوت»

رضا شهاب‌الدين افندی ~~«فوت»~~ حیاتده

زين‌العابدين صالح افندی « قدملی یوزباشی » قلعهٔ سلطانیه طوپجی طابورلرنده‌در .

محمد بهاء‌الدین افندی « قدملی یوز باشی » بدایت نشئتنده عتیق دردنجی اوردن عتیق یدنجی اردویه مأموراً یمنه کوندرلمش بعدالانقلاب درسعادته کله‌رك قله‌لی اعدادیٔ عسکریه‌سی طبابتنه تعیین واخیراً حربیهٔ شاهانه حفظ الصحه عسکری معلملکیله مکتب مذکور طبابتنه نقل اولونمشدر . ایتالیا محاربه‌سی مناسبتیله ازمیرده‌کی قوهٔ مرتبه‌یه کوندرلدیکی کبی عثمانلی ـ بالقان محارباتنده‌ده حدود یونانیه‌ده مرتب سکزنجی قول اردو سرطبیب معاونلکنده بولونمشدر .

حسین حامد افندی اساساً ایرانلی اولدیغندن اکمال تحصیل ایله مملکتنه کیتمشدر .

اسماعیل حقی افندی « قدملی یوزباشی » درسعادتده‌در .

سليمان صبری افندی «قدملی يوزباشی» اردو ١ الای ٨ ط٢ طبيبی‌در.
ابراهیم صبری افندی
ابراهیم ادهم افندی « قدملی یوزباشی » حلب خسته‌خانه‌سنده‌در .
عبدالحلیم عزیز افندی «قدملی یوزباشی» اردو ٤ استحکام طابوری طبيبی‌در .
احمد اکرم افندی « قدملی یوزباشی » درسعادتده‌در .
احمد حمدی افندی « قدملی یوزباشی » يدنجی قول اردوده‌در .
محمود جمال افندی «قدملی یوزباشی» برنجی قول اردوده‌در .
محمد ذهدی افندی .
حسن رضا افندی «قدملی یوزباشی »
بکر صدقی افندی «قدملی یوزباشی» اوننجی قول اردوده‌در.
حسین حلمی افندی «قدملی یوزباشی» ارزنجان خسته‌خانه‌سنده‌در.
صالح ذکی افندی «قدملی یوزباشی» .
محمد تحسین افندی «متقاعد» مرض عقلیه‌یه مبتلا بولنمسندن تقاعد ایدلمشدر .
محمد بهجت افندی «قدملی یوزباشی» دردنجی اردو طابورلرنده‌در.
علی رضا افندی «قدملی یوزباشی» موقتاً درسعادتده‌در.
احمد ثریا افندی «فوت» يمنده وفات ایتمشدر.
مصطفی عزت افندی «قدملی یوزباشی» اوچنجی قول اردوده‌در.
یوسف کنعان افندی «فوت» يمنده وفات ایتمشدر.
رفعت دانیال افندی «قدملی یوزباشی موقتاً درسعادتده‌در.
احمد خلوصی افندی «قدملی یوزباشی» طقوزنجی قول اردوده‌در.

حمدی نعمان افندی «قول اغاسی» عنده اکمال مدتله عودت وبوکره درنجه هیئت صحیه‌سنه تعیین ایدیلان کحال حمدی نعمان افندیدر .

ابراهیم شناسی افندی «قدملی یوزباشی» دردنجی اردو طابورلرنده‌در.

حامد محمود افندی «قدملی یوزباشی» اوتنجی قول اردوده‌در.

سلیمان عاصم افندی «بیکباشی» یدنجی قول اردوده‌در.

حسین حلمی افندی «قدملی یوزباشی» شامده‌در.

اسعد عبدالرحمن افندی «قدملی یوزباشی» حلبده‌در.

عبدالغنی زاهد افندی «قول اغاسی» عنده اکمال مدتله عودت ایدر ایکن بنغازی‌یه عزیمتله ایتالیا محاربتنده واورادن عودتنده عثمانلی — بالقان سفرنده اوتنجی قول اردو قرارکاه طبابتنده بولنه‌رق حسن خدمتی مشهود اولان عسکری لوالرندن متقاعد شاملی زاهد پاشا زاده عبدالغنی افندیدر .

ختام سفرده کندی مصارفیله اکمال ممارسه وتوسیع معلومات ضمننده پارسه عزیمت ایتمشدر .

احمد سالم افندی « قدملی یوز باشی »

محمد فتحی افندی « قدملی یوز باشی » ازمیت خسته‌خانه‌سنده‌در

محمد کاظم افندی

علی عونی افندی « قول اغاسی » قرق کلیساده‌در .

اسماعیل حقی افندی

حسن احسان افندی

علی فوآد افندی « قدملی یوز باشی » ادرنه طرفلرنده‌در .

محمد بهاءالدین افندی قدملی « یوزباشی »

محمود فرید افندی « قدملی یوز باشی » وان خستەخانەسندەدر .
حسین فاضل افندی « قدملی یوزباشی » حلبدەدر .
احمد عبدالجواد افندی « قدملی یوزباشی » سکزنجی قول اردودەدر
نیازی محمد افندی
ابرهیم نظیف افندی « قدملی یوز باشی »
محمد بکر افندی « قدملی یوزباشی » درنجەدەدر .
حسن تحسین افندی « قدملی یوزباشی » موقتاً درسعادتدەدر .
احمدلطفی افندی « قول اغاسی » ادرنه خستەخانەسندەدر .
علی قدری افندی « قدملی یوزباشی » .
عبدالقادر محمد افندی « قدملی یوزباشی » .
حسین سیف‌الدین افندی « قدملی یوزباشی » اردی۲ الای۷ طب۲ طبیبیدر .
راشد سکوتی افندی « قول اغاسی » اردی۱ فرقه۳ الای۳ نشانجی طبیبیدر .
خلیل ابراهیم افندی « قدملی یوزباشی » بروسه مکتب اعدادیسی طبیبیدر .
محمد حکمت افندی « قدملی یوزباشی » بزفابریقەسی طبیبیدر .
فهمی خاکی « »
عبدالرحیم رحمی « « فوت »
مجید عدلی »
محیی‌الدین فنانی » « قول اغاسی » شامدەدر .
نشئت رشید » « قدملی یوزباشی » موقتاً درسعادتدەدر .

ابراهيم نصوحى مصطفى افندى « قولاغاسى » مالتپه خستەخانەسى اوپراتورلرندندر. بدايت نشئتنده بغداده مأمور ايدلمش، برمدت صوكره، حلبه نقل ايله بعدالانقلاب عتيق ايكنجى اردويه تحويل مأموريت ايتمش. عثمانلى — بالقان محاربانده طابوريله تراكياده بولندقدن صوكره ختام سفرده مأموريت حاضرەسنه نقل اولنمشدر . مقدم ، فعال برذاتدر ..

احمد راسم افندى « فوت »

عبدالحق حكمت« »

عزيز سامح » » بعدالانقلاب پارسه عزيمتله امراض جلديه وافرنجيەده اختصاص پيدا ايدرك عودتنده سلانيك خستەخانەسنه مأمور ايديلن ومحل مذكورك تسليمندن صوكره درسعادته كلەرك حيدر پاشاخستەخانەسى امراض جلديه متخصصلغنده مستخدم ايكن خستەخانەده بولنان لكەلى حما خستەلغنه طوتيلەرق كنج ياشنده ايكن وفات ايدن طربزونلى عزيز افنديدر .

اسماعيل شكرى افندى « قول اغاسى » بغداددهدر .
سالم صدقى » «قدملى يوزباشى » ايكنجى قول اردودهدر
محمد توفيق » » »
آكاه بهاء الدين » » ادرنه مركز خستهخانهسندهدر.
جلال الدين غالب » « بيكباشى » يدنجى قول اردودهدر .
ممدوح محمد » « قدملى يوزباشى » درسعادتدهدر .
حسين رشدى » » » مكتب حربيه اطباسندندر
عبدالله شوقى » » » دردنجى قول اردودهدر
توفيق رضا » » »
جميل عبدى » قول اغاسى » ازميردهدر .
خورشيد ضيا «قدملى يوزباشى» اشقودرهده ايكن فرقهمز كوره ايله بوكره درسعادته كلمشدر .
عثمان افندى «قدملى يوزباشى » لبان كبير خستهخانهسندهدر. موما اليه طلبهلكنده طرد ايله آلايه كوندريلان مغدوريندن اولديغندن امثالى مثللو بعدالانقلاب بالامتحان شهادتنامه ويريلهرك تصفيهٔ رتب قانونى موجبنجه نشئتى بوصنفدن اعتبار ايدلمشدر .

اجزاجيان

اسماعيل مصطفى افندى « يوزباشى »
رجب اسماعيل » « ملازم اول » مكتب حربيهدهدر .
عثمان صالح » » الاى ١٩ ط ٣ اجزاجيسيدر .

علی محمد افندی
مصطفی رجب »
نوح شوقی » یوزباشی » تکفور طاغی خستەخانەسندەدر .
رفقی توفیق » جورلیدەدر .
حلمی عاصم »
حمدی موسی »
بکر صدقی » «یوزباشی» کموش صویی خستەخانەسندەدر
عمر عزمی » «مستعفی» کمرك کیمیا کرلکلرندە مستخدمدر
سلام الدین حلیم » «ملازم اول» الای ۲۳ ط ۲ اجزاجیسیدر
رفعت حسین » «فوت»
نصوحی تحسین » » حدیدە رسومات کیمیا کری ایکن وفات ایتمشدر .
حسین ضیا » «ملازم اول»
عزیز عبدالله » » شامدەدر
عثمان جمیل » «یوزباشی» آیاستفانوس خستەخانەسندەدر.
محمد سعید » «فوت»
صالح حسین » » یوزباشی کاغدخانە تطبیقات مکتب وسرریاسنە مأموردر .
مصطفی محمد » » » » » » » »
مصطفی جعفر » » قرق کلیسادەدر .
نورالدین سعید » » مدینۀ منورەدەدر .
حسین محمد » ملازم اول » درسعادتدەدر

عثمان محمد افندی « یوزباشی » درسعادتده‌در

۱۳۲۲ سنه‌سنده نشئت ایدن اطبا

عزت محمد افندی «قدملی یوزباشی» مالتپه خسته‌خانه‌سی باقتریولوغیدر. اتمام تحصیلی پارسده‌در. چالشقان، ذکی برذاتدر.

شفیق هدایت » «مستعفی» عثمانلی اطفال خسته‌خانه‌سی سراوپراتور معاونیدر.

رفقی کامل » « بیکباشی » طرابلس غربده بولندیغندن ایتالیا محاربانده‌کی خدماتنه مکافاة ترفیع ایتدیرلمشدر.

بلال شریف افندی « قدملی یوزباشی » بغداد مرکز خسته‌خانه‌سی کیمیاگریدر.

وفیق ناجی افندی « قدملی یوزباشی » کلخانه طبابت عسکریه تطبیقات مکتب وسریریاتی افراد صحیه معلمی ایکن آچیلان مسابقه‌ده تیین

ایدن اهلیتنه بناءً حکومت سنیه طرفندن طبابت عسکریه تحصیلی ضمننده آلمانیایه اعزام ایله عودتنده عثمانلی — بالقان محاربانده بحرسفید قوای مرتبه‌سی سرطبیب معاونلکنده بولندقدن صوکره ختام سفرده صحیه دائره‌سی رئیس ثانیسی آلمانیالی معلم مایر بکك معاونلکنه تعیین ایدلمشدر . فعال مقتدر اطبامزدندر .

حسن حسنی اسماعیل افندی « قدەلی یوزباشی » بدایت نشئتنده عثمانلی اطفال خسته‌خانه‌سنده اوپراتور بیر بکك معاونلکنده بولنوب بعدالانقلاب حیدر پاشا خسته‌خانه‌سنه مأمور ایدلمش و اورادنده عتیق اوچنجی اردوده طرق عسکریه طبابتنده بولندقدنصکره حکومت سنیه طرفندن مسابقه‌ده تبین ایدن اهلیتنه بناءً طبابت عسکریه تحصیلی ضمننده

آلمانیایه اعزام ایله عودتنده عثمانلی — بالقان محاربانده قیصریه فرقه‌سی سر طبابتنده وایکنجی قول‌اردو دردنجی سیار خسته‌خانه‌طبیب اولدقنده بولنه‌رق ختام سفرده سالتپه خسته‌خانه‌سی سرطبیب معاونلکنه تعیین ایدلمشدر . فعال، مقتدر اطبامزدندر.

ممدوح نجدت افندی « فوت » بغدادده « دیاله » نهرینه سقوط ایله مغروقاً وفات ایتمشدر .

عزت فکری افندی « بیکباشی » آلمانیاده توسیع معلومات واکمال وتحصیلدن‌صکره عودتنده طرابلس غربه مأمور ایدلمش واوراده ایتالیا محاربانده بولندیغندن خدماتنه مکافاة رفیع رتبه ایتدیرلمشدر.

رائف فکرت افندی « مستعفی »

عبدالسلام مصطفی » « قدملی یوزباشی » درسعادتده‌در .

عبدالقادر سری » » « شام مرکز خسته‌خانه‌سنده‌در .

صفوت محمد » » « بغداد » » »

فخری مصطفی » » « وان خسته‌خانه‌سی باقتریولوغیدر

صادق السیدرسلان » » « شام مرکز خسته‌خانه‌سی امراض اذنیه وخنجرویه متخصصیدر . اکمال تحصیلی پاریسده‌در .

جمیل علی افندی « قدملی یوزباشی » مسابقه‌ده تبین ایدن اهلیتنه بناءً حکومت سنیه طرفندن آلمانیایه طبابت عسکریه تحصیلی ایچون اعزام وعودتنده عثمانلی — بالقان محاربانده بولندقدن صوکره بوکره اوچنجی فرقه سر طبیب معاونی تعیین ایدلمشدر .

مهری علمی افندی « قدملی یوزباشی » تبدیل هوا صورتیله دیاربکرده‌در

موسی کاظم » » « صحیه مدیریت عمومیه‌سنه مربوطدوزله

تحفظخانه‌سی طبیبی‌در . اطبای مأذونه‌دندر .

ناجی عثمان افندی « فوت »

حسنی محمد «

سلامی سلیمان « « قدملی یوزباشی » ادرنه‌ده‌در .

هاشم ابراهیم « « « قلعهٔ سلطانیه‌ده‌در .

احمد سامی « « قول اغاسی » مکهٔ مکرمه‌ده ایکن اکمال مدتله شامه مأمور ایدلمشدر .

غالب رفقی افندی « قدملی یوزباشی » شامده‌در .

احمدحمدی « « قول اغاسی »

ابراهیم حقی « « درسعادتده‌در .

حسین ممدوح « « طبیب معاونی » بحریه خسته‌خانه‌سی رونتکن متخصص معاونیدر .

غالب بحری افندی « قدملی یوزباشی » درسعادتده‌در .

رفعت صالح « « « حیدرپاشا خسته‌خانه‌سنده‌در .

صائب حسین افندی « قدملی یوزباشی » اوتجی قول اردو سرطبیب معاونیدر .

ذکائی حمدی افندی «مشتمق» مناستر خسته‌خانه‌سی اطباسندن ایکن مکتب مصارفاتی تسویه ایله اوخریده اجرای طبابت ایتمکده اولان و محل مذکورك صربیه طرفندن اشغالی اوزرینه بوکره درسعادته کلان ذکائی افندیدر .

قدسی عزت افندی « قدملی یوزباشی » ایکنجی فرقه سرطبیب معاونیدر . اتمام تحصیلی آلمانیاده‌در .

محی الدین خیری افندی « قدملی یوزباشی » مکتب طبیه وعسکریه‌ده مذاکره‌جیدر .

محمود ضیا افندی « بیکباشی » یدنجی قول اردوده‌در .

عثمان نوری » « قدملی یوزباشی »

عثمان شرف الدین » « قدملی یوز باشی » حیدر پاشا خسته‌خانه‌سی کحالیدر .

عبدالعزیز جواد افندی « متقاعد » معلولیتنه بناءً تقاعد ایدلمشدر .

حسین عونی » « قدملی یوزباشی » دردنجی قول اردوده‌در

علی رضا » مصره فرار ایتمشدر .

ضیا نوری » «قدملی یوزباشی» اطفائیه ط ٤ طبیبی‌در .

اشرف ناجی » « فوت »

حسین حسنی » « بیکباشی » عسیرده ابها خسته‌خانه‌سی کیمیاگریدر .

واصف سموخی » « قدملی یوزباشی » شامده‌در .

محمد احسان » « قول اغاسی » حربیه نظارتی دائره طبیبی‌در

علی فائق » » قدملی یوزباشی درسعادتده‌در .

عمر عونی » « قدملی یوزباشی » دربجه‌ده‌در .

محمد نعیم » «طبیب معاونی» رشید پاشا واپوری طبیبی‌در .

محمد محاسن » « قدملی یوزباشی » اردو۳ الای۱٦ طبیبی‌در قرق کلیساده‌در .

احمد جلال » » » » موقتاً درسعادتده‌در .

علی ناطق » » » » بودخی

«محمد كاظم» افندى «قدملى يوزباشى» بدايت نشئتنده كلخانه تطبيقات مكتب وسريرياتنده امراض نسائيه و ولاديه‌ده كسب اختصاص ايله مكتب طبيهٔ عسكريه سريريات ولاديه معلم معاونلكنه نصب ايدلمش ومكتبك فاكولته‌يه قلبنده عتيق ايكنجى اردو نظاميه طابورلرينه مأموراً ادرنه‌يه كوندرلمش و اوراده اختصاصنه بناءً علاوهٔ مأموريت اوله‌رق ضابطان عائله‌سى طبيب مولدى تعيين اولونمشدر. عثمانلى ـ بالقان محاربانده مأمور اولديغى نشانجى طابورى طبابتندن ماعدا ادرنه مركز قوماندانلغى وژاندارمه طابورى بلغار اسراسى طبابتيله شهر داخلنده‌كى مرمى دوشن محللر تدابير صحيه‌سنه مأمور ايدلمش واوراده جانسپارانه خدماتى مشهود اولمشدر. حتى وجودجه غايت ملحم بولنمسنه وفوق العاده پارلاق كوسترمسنه بناء موقع قوماندانى طرفندن «سيارهبوك» ناميله توسيم اولنمشدر. ادرنه‌نك سقوطى اوزرينه بلغار مظالمندن پك چوق كمسه‌لرى قورتارمغه موفق اولديغى كبى بلغار قوماندانانك موافقتنى استحصال ايله اوراده اسارتده بولنان درت يوزى

متجاوز عائله‌لری مجاناً شمندوفرله درسعادته قدر كتيرمكه موفق اولمش، فعال غيور اطبامزدندر.

محمد سعدی » «قدملی يوزباشی» سكزنجی قول اردوده‌در.
عمر لطفی » » » برای تبديلهوا ارزنجانده‌در.
ابراهيم توفيق » » » سكزنجی قول اردوده‌در.
عثمان نوری » » فوت »
عبدالله عصمت » «قدملی يوزباشی»
احمد راتب » » » سكزنجی قول اردوده‌در.
حسين حيدر » » » درسعادتده‌در.
احمد سيرت » » » قول اردوی ۱۰ الای ۳۱ ط ٤ طبيبی‌در.
محمد صالح افندی «قدملی يوزباشی» ادرنه‌ده‌در.
محمد جلال » » »
لئونيداس خرستاكی افندی » فوت »
علی سعدالدين افندی اشقودره خسته‌خانه‌سنده ايكن عثمانلی - بالقان محاربه‌سی اعلان حربندن براز اول آوستريايه فرار ايتمشدر.
توفيق هجری افندی « قدملی يوزباشی » ارزنجان خسته‌خانه‌سی رونتكن متخصصی‌در.
محمد نورالدين افندی « قدملی يوزباشی » سكزنجی قول اردوده‌در.
محمد فهمی » « قدملی يوزباشی » درسعادتده‌در.
عزيز بهجت »
احمد معمر »

احمد اقبال « « قدملی یوز باشی » بدایت نشئتنده حجاز تیمور یولنه مأمور ایدیله‌رك برمجق سنه صكره بیروت خسته‌خانه‌سنه ، بعده اطنه‌یه تحویل اولنمش و بعدالانقلاب پارسه بالعزیمه امراض جلدیه وافرنجیه‌ده اكمال تحصیل وتوسیع معلومات ایله عودتنده عثمانلی ، بالقان محاربه‌سنده اوچنجی قول اردوده بولنه‌رق ختام سفرده اولا مالتپه خسته‌خانه‌سنه اخیراً مسافرخانهٔ عسكریهٔ هیئت صحیه‌سنه تعیین ایدلمشدر .

احمد منیر افندی

پتراكی غریغوردی »

محمد طاهر « « قول اغاسی » موقتاً درسعادتده‌در .

محمد صدقی افندی « قدملی یوز باشی » یمندن كله‌رك شمدیلك درسعادتده‌در

صالح صائم » » » » موقتاً درسعادتده‌در .

بهجت جلال الدین » » » » قندیللی‌ده شاكردان مكتب عسكریه‌سی طبیبی‌در .

احمد صبری افندی «قدملی یوزباشی» ازرنجان نقلیه طابوری طبيبی در.

علی کمال «

اسماعیل حقی » « متقاعد » بدایت نشئتنده عنه مأمور ايدلديكندن اوراده اثنای مأموريتده حيواندن دوشمك نتيجه‌سی تكون ايدن صرعه‌دن طولايی معلول قالديغندن تقاعد ايدلمشدر .

محمد بجان افندی « فوت »

رفعت صبری » «قدملی یوزباشی» اردوی ۹ طوپجی طابورلرنده‌در.

حسين حاوری »

بكر صدقی » « قدملی یوزباشی » اردوی ۱۰ الای ۳ طوپجی طابوری طبيبی در .

محمود رمزی افندی « قول اغاسی »

ابراهیم رشدی » « »

محمد فخری »

مصطفی شوكت » «قدملی یوزباشی» شام مركز خسته‌خانه‌سی امراض عصبيه متخصصی در .

محمد جمال الدين افندی «قدملی یوزباشی»

محمد علی » » » » درسعادتده‌در .

علی رضا »

كمال حمدی » مكتب طبيهٔ عسكريه داخليه اطباسندندر .

نجم الدين شهاب » «قول اغاسی» برنجی اردو سواری آلایلرنده‌در

یوسف آكاه » « بيكباشی » يدنجی قول اردوده‌در .

محمد حسن فايطوری افندی « قدملی یوزباشی » طرابلس غربده

ایکن عودت ایدرك موقتاً درسعادتده‌در .

الیاس یحیی افندی « قول اغاسی » درسعادتده‌در .

حسن بصری »

محمد فائق »

اسماعیل حقی »

محمد ناجی » « قدملی یوزباشی » درسعادتده‌در .

صبری علی »

محمد رضا » « بیکباشی » یدنجی قول اردوده‌در .

اسماعیل حقی » « قول اغاسی »

احمد کاظم »

یحیی زهدی »

محمد حامی »

محمد عادل » « قدملی یوزباشی » ارضرومده‌در .

محمدطاهرحسن » » » طلبه‌لکنده سیاستاً طرد ایدیلانلردن اولوب مکتب طبیهٔ ملکیه‌ده اکمال تحصیل ایله شهادتنامه آلمش و بعدالانقلاب جهت عسکریه‌یه نقل مأموریت ایدرك تصفیهٔ رتب قانونی موجبنجه نشئتی بو سنه‌دن عد ایدلمشدر .

اجزاجیان

یحیی یعقوب افندی « مستعفی »

محمد علی افندی « یوزباشی » بغدادده‌در .

فؤاد نوری » « ملازم اول »

محمد کامل » »

سید ولی افندی « یوزباشی » ازمیرده‌در .

احمد رجائی افندی

سید نوری « « یوزباشی »

ضیا نوری افندی « یوزباشی » مستقل سواری لواسنده‌در .

عثمان نوری « « « « تکفور طاغنده‌در .

حسن حقی « « « « یدنجی قول اردوده‌در .

اسماعیل حقی « « « « « « «

جمیل محمد « « تکفور طاغنده‌در .

١٣٢٣ سنه‌سنده نشئت ایدن اطبا

حسین اسعد افندی « قدملی یوزباشی » کموش صویی خسته‌خانه‌سی اوپراتوریدر . اکمال تحصیلی آلمانیاده‌در .

حسین حسنی افندی «قدملی یوزباشی» قرق کلیسا خسته‌خانه‌سنده‌در

احمد خلوصی » « قول اغاسی» یلدیز خسته‌خانه‌سی باقتریولوغیدر غیور وچالیشقان اطبامزدندر

ابراهیم عزمی افندی « قدملی یوزباشی » قوللی مکتب اعدادی عسکری طبیبی‌در .

محمد نیازی افندی « » کلخانه طبابت عسکریه وتطبیقات مکتبی امراض عینیه معلمی‌در .

احمد طلعت افندی « قول اغاسی » بدایت نشئتنده قارانتینه‌ده آچیلان مسابقه‌یه داخل اولوب ابراز اهلیت ایده‌رك قارانتینه خدماتنه آلنه‌جنی صره‌ده باقرعه یمنه مأمور ایدلدیکی جهتله جهت عسکریه‌دن

مساعده اولنمیه‌رق صنعایه اعزام اولنمش واوراده اکمال مدتله بوکره
خادمکوی خسته خانه‌سی باقتریولوغلغنه تعیین ایدلمشدر .

محمد سید افندی « فوت »

عمر فوزی افندی بدایت نشئتنده صحیه دائره‌سنده کشاد ایدیلان
مسابقه‌ده ابراز اهلیت ایتمسنه بناءً صحیه دائره‌سی اوچنجی فن شعبه‌سی
ترجمه وقوانین قسمنه مأمور ایدیله‌رك اوچ سنه اوراده کرك جریدهٔ
طبیهٔ عسکریه هیئت تحریریه‌سی میاننده وکرك معاینه قسمی امور تحریریه‌سنده
حسن خدماتی سبقت ایتدیکی کبی عثمانلی — بالقان محاربه‌سنده‌ده اولا
قره‌حصار فرقه‌سی صحیه بلوکینه فرق کلیسادن تا خادمکویه کلنجه‌یه قدر
بولنه‌رق مجروحینك امر تداویلرنده فداکارانه سعی وغیرتده بولنمش
وخادمکویده شرق اردوسی صحیه مفتش معاونلکنه تعیین اولنه‌رق ختام
سفره قدر بوراده اوراده شایستهٔ تذکار خدمات ابراز ایلیان گنج قدرت
علمیه و عملیه‌سیله ممتاز اطبامزدن عمر فوزی بکدر .

ترجمه‌ده اقتداریله صنعت تحریره‌کی سلاست و نزاهت جریدهٔ طبیهٔ عسکریه‌یه رونقبخش رنکین مقالاتنده تماماً منجلیدر .

محمد مدحت افندی « قدملی یوزباشی » اوتوز ایکنجی فرقه‌ده‌در

منیر فرید » » » یلدیز خسته‌خانه نوبتجی طبیبی‌در

مصطفی رشید افندی « قدملی یوزباشی » دردنجی قول اردوده‌در

محمد کمال » « قول اغاسی » سواری ضابطان تعلیمگاهی طبیبی‌در .

محمد فائق افندی « قول‌اغاسی » ایکنجی قول اردوده‌در .

حسین حسنی » « » « مکتب طبیهٔ عسکریه داخلیه طبیبی‌در عینده اکمال مدتله عودتی اثناسنده بنغازی‌یه عزیمت ایدوب ایتالیا محاربه‌سنده بولنمش و عثمانلی بالقان محاربه‌سنده صول‌جناح اردو سرطبیب معاونلکنده حسن خدمتی سبقت ایتمش اولان اوپراتور حسین حسنی بکدر .

مدحت حلمی افندی « مستعفی » وان مبعوث سابقی‌در .

بدایت نشئتنده کلخانه سریریاتنده رونتکن و امراض جلدیه آسیستانلغنده بولنمشدر .

فاضل برقی افندی « قدملی یوزباشی » بدایت نشئتنده طبابت عسکریه تحصیلی ضمننده آچیلان مسابقه‌یه داخل اوله‌رق ابراز اهلیت ایتمسنه بناءً حکومت سنیه طرفندن آلمانیایه اعزام اولنان و عودتنده عثمانلی ـ بالقان محاربه‌سنده پوزغاد طاورنده ایفای حسن خدمت ایدن دونمای عثمانی معاونت ملیه جمعیتی مؤسسلرندن قسطمونیلی فاضل برقی بکدر . قدرت‌قلمیه‌سی ، طلاقتی ، حمیت بارزه‌سی ایله تمیز ایدن مابه‌الافتخار اطبامزدندر .

یوسف عزت افندی « قدملی یوزباشی » یوزغاد خسته‌خانه‌سی کحالیدر اتمام تحصیلی پارسده‌در.

حسن شکری افندی « قدملی یوزباشی » حیدر پاشا خسته‌خانه‌سی رونتکن متخصصیدر . طوپجی فریقلرندن متوفی احمد حلمی پاشانک مخدومی اولوب بعدالانقلاب پاریسه عزیمتله اوچ سنه امراض داخلیه . تشریح مرضیده تحصیل و تتبعاتده بولنمش و عودتنده مأموریت حاضره‌سنه تعیین ایدلمشدر .

اسماعیل حقی افندی « فوت » عسیرده وفات ایتمشدر .

عاطف کمال « « قول اغاسی » بیروتده‌در .

احمد رمزی « « مستعفی » پارسده تحصیلده‌در .

محمد مخلص « « قدملی یوزباشی » بیروت کوچک ضابط مکتبی طبیبی‌در .

احمد رشدی افندی آرناوودلقده قالمشدر .

محمد رفعت « « بیکباشی » عسیر خسته‌خانه‌سی باقتریولوغیدر.

محمدعلی افندی « قول اغاسی » بغدادده‌در .

جمیل علی « « فوت »

احمد حمدی « « قول اغاسی » حلبده‌در .

علی رضا « « فوت » عسیرده وفات ایتمشدر .

عبدالحفیظ « « قدملی یوزباشی » طقوزنجی قول اردو سر طبیب معاونیدر .

محمدصائم « «قول اغاسی»

محرم نزهت « « قدملی یوزباشی » اردی ۱ فرقه ۲۲ الای ۹۳ طـ ۲ طبیبی‌در

احمد راتب « « قول اغاسی »

عبدالمطلب کامل« « اردو ۱ فرقه ۲ الای ٥ طـ ۲ طبیبی‌در .

عبدالقادروجدی« « قول‌اغاسی کرکوك خسته‌خانه‌سنده ایدی

محمد حسنی « آرناوودلغه کیتمشدر

احمد صالح « «قدملی‌یوزباشی»ارزنجان خسته‌خانه‌سی‌اوپراتوریدر

محمدقاسم « « قول اغاسی » حلب خسته‌خانه‌سی‌امراض اذنیه وحنجرویه متخصصیدر .

اسماعیل حقی « « قدملی یوزباشی » طیاره مکتبی طبیبی‌در .

حسین حسنی « « قول اغاسی » اوپراتوردر . موقتاً درنجه‌ده‌در

علی غالب « قدملی یوزباشی » اردی ۱ فرقه ۳ صحرا طوبجی الای ۲ طبیبی‌در . فعال بر ذاتدر .

خلیل ابراهیم افندی « متقاعد » امراض عصبیه‌یه مبتلا اولمسندن تقاعد ایدلمشدر .

حسين حكمت افندی « قول اغاسی »

محمود راغب « « اون او چنجی قول سرطبيب معاونيدر .

محمد ذهنی افندی « قول اغاسی » بغداد مركز خستەخانەسندە ايدی

احمد توفيق « « قدملی يوزباشی »

محمد ماهر « « قول اغاسی » دربچه موقعی هيئت صحيەسندندر

محمود نديم افندی « قدملی يوزباشی »

يحيی نافذ « « الای ۲ ط ۲ طبيبيدر .

محمد فخری افندی « قدملی يوزباشی » درسعادتدەدر .

حسين عونی « « قول اغاسی »

حسن قدری « « قول اغاسی » بدايت نشئتنده باقرعه يمنه مأمور ايديلەرك عودتنده صحيه دائرەسی ترجمه و قوانين قسمنه تعيين قلنمش ايسەده طرابلس غرب محاربەسی هنكامنه تصادف ايتديكی جهتله سائقۀ حميته كوكلی اولەرق درنه ساحۀ حربنه قوشمش و مأموريتنه عودتنده عثمانلی ـ بالقان محاربەسی اثناسنده صحيه مركز استخبارات قلمنی كمال رويتله اداره ايتمش اولان اليوم صحيه دائرەسی فن شعبەسنده بولنان ذكی ، غيور اطبامزدن حسن قدری بكدر . يمن و حياتی نامنده مفيد بر محصول تتبع نشر ايتمشدر .

احمد شكری افندی « قول اغاسی »

احمد سامی « « قدملی يوزباشی »

علی سليم « « قول اغاسی » صنعا خستەخانەسی امراض جلديه متخصصيدر .

عثمان عالی افندی « قول اغاسی » درسعادتدەدر

علی رضا افندی « قدملی یوزباشی » درسعادتده‌در .
محمد حازم » » »
عمر عونی » » » چورلی خسته‌خانه‌سی اوپراتوریدر .
عثمان فرید «قول اغاسی» » » »
ابراهیم نزیهی افندی « فوت » یمنده زیمار موقعنده وفات ایتمشدر.
سعید وهبی » « قول اغاسی »
حسن حلمی » « فوت » یمنده تعزده وفات ایتمشدر .
مصطفی فاضل » « قول اغاسی » تکفور طاغنده‌در .
خلیل ابراهیم » « قدملی یوزباشی »
محمد فؤاد » » » مسافرخانهٔ عسکری هیئت صحیه‌سندندر .
مصطفی نهاد » » » اونجی قول اردوده‌در .
سلیمان شاذی » « قول اغاسی » اردی ۱ اوبوس طوپجی آلایی طبیبی‌در .
مصطفی صافی افندی « بیکباشی» صنعا خسته‌خانه‌سی باقتریولوغیدر.
محمد رائف » « قول اغاسی »
محمد خیری » » »
علی حلیم » « قدملی یوزباشی » طقوزنجی قول اردوده‌در.
ابراهیم جمال‌الدین» »
علی فائق » » »
محمد سلیمان » »
حسین ذکائی » « قول اغاسی » بدایت نشئتنده باقرعه مأمور

اولدیغی یمنده اثنای اختلالده امام طرفندن اسیر ایدیلەرك برچوق زمان اوراده اسارتده قالدقدنصکره حاصل اولان ائتلافنامەدنصکره تخلیه و اعاده ایدیلان و بو کره ممالك حارەده مدتنی اکمالنه بناءً عودت ایله شامه تعیین ایدیلان ذکائی افندیدر .

احمد بدری افندی « فوت » ٣٢٥ سنەسنده ، یمنده اشقیا طرفندن شهید ایدلمشدر .

عبدالغفور حسین افندی « قدملی یوزباشی »
سلیمان ذکی « « متقاعد »
حسین دری « « قدملی یوزباشی »
محمد شکری « « قول اغاسی »
احمد عادل « تکفورطاغی خستەخانەسی کحالیدر
احمد حقی « « قدملی یوزباشی » ادرنەدەدر .
علی رضا « «
محمد جمیل « «
ابراهیم سلیمان « « قول اغاسی »
علی رضا رستم « « قدملی یوزباشی » درسعادتدەدر .
محمد حلمی « « موصلدەدر .
محمد صبری « « فوت » صنعاده وفات ایتمشدر .
محمدتوفیق « « فوت » عسیرده « «
محمود ندیم « قول اغاسی » الای ٨ ط ٢ طبیبی در .
محمد توفیق « « یمنده ایکن اثنای اختلالده ادریس طرفندن اسیر ایدیلەرك صوکرەدن تخلیه اولنان و اکمال مدتنه بناءً

درسعادتده بولنمقده‌در .

محمود نفعى افندى « قدملى يوزباشى »

مصطفى شكرى « « درسعادتده‌در .

عثمان ذكى « « طربزون ژاندرمه مكتبى طبيبى‌در.

احمد حلمى « « قول‌اغاسى » جده خسته‌خانه‌سنده ايدى .

محمدشمس‌الدين « قدملى يوزباشى » خادمكوى خسته‌خانه‌سى اطبا-سندندر. مقدم ، غيور بر ذاتدر .

محمد فخرى افندى « قدملى يوزباشى »

صالح ذكى « « شامده‌در .

احمد مدحت « «

محمد نيازى « « قول‌اغاسى » درسعادتده‌در .

خليل كامل افندى « قول اغاسى »

على جمال « «

محمدكامل « « قدملى يوزباشى » دردنجى اردوده‌در

صالح رجب « « فوت » صنعاده وفات ايتمشدر .

محمد حامد « « قول اغاسى » يمنده اكمال مدتله عودتنه بناءً بوكره اوچنجى قول أوردو سر طبيب معاونى نصب ايدلمشدر.

عبداه آهى افندى « قول اغاسى » يمنده اكمال مدتله عودتنده ادرنه‌ده اسير ايديلرك بلغارستانه كوندرلمش وبوكره عودت ايتمشدر .

محمد شريف افندى « قول اغاسى » حلبده‌در .

محمد فيضى افندى « قدملى يوزباشى » ارزنجانده‌در .

حسن فؤاد « « فوت »

محمد رفيق افندى
فاضل تيمور » » قول اغاسى » اوچنجى اردوده‌در .

اجزاجيان

مصطفى نظيف افندى » ملازم اول » كاخـانه تطبيقات مكتب و سريانى اجزاخانه‌سنه مأموردر .
على عثمان افندى » ملازم اول» برنجى قول اردو سر اجزاجى معاونيدر .
مصطفى لطفى » » يوزباشى » حيدر پاشا خسته‌خانه‌سنده‌در .
مصطفى شوقى» » درسعادتده‌در .
عرضمان نور الدين» » ارزنجان خسته‌خانه‌سنده‌در .
محمد نجيب » » ملازم اول » الاى ١٣ ط ١ اجزاجيسيدر قرق كليساده‌در .
محمد على رضا » يوز باشى » درسعادتده‌در .
على رضا افندى » يوز باشى » يمندن كلمشدر .
نائل حقى » » موقتاً درسعادتده‌در
محمد فائق » » يدنجى قول اردوده‌در .
عمر فؤاد » » مدينهٔ منوره خسته‌خانه‌سنده‌در .
محمد عارف » » ملازم اول » آنقره مركز خسته‌خانه‌سنده‌در
محمد على » » يوزباشى » طائف خسته‌خانه‌سى اجزاجى اوليدر
اسماعيل حقى » » ملازم اول » درسعادتده‌در .

یحیی ناهید افندی «یوز باشی» ایکنجی اردو صحیه دپوسنده در.
رائف نیازی « « فوت »
مصطفی رضا « « یوزباشی » درسعادت کوچوك ضابط مکتبی اجزاجیسیدر .
اسماعیل اسحق« «الای ۱۰ ط ۳ اجزاجیسیدر قرق‌کلیساده‌در
علی ناهید « «
ابراهیم ادهم « « فوت » عسیرده وفات ایتمشدر .
شوقی حامد « « یوزباشی » درسعادتده‌در .

۱۳۲٤ سنه‌سنده نشئت ایدن اطبا

عیسی عبداه افندی عثمانلی — بالقان حربنده تراکیاده طابوریله بولندقدن صوکره ختام سفرده مصره فرار ایدن عکالی عیسی افندیدر .

محمد علی افندی « فوت » ادرنه‌ده وفات ایتمشدر .
رجب نجیب « « یوزباشی وان خسته‌خانه‌سی اوپراتوریدر .
احمد قدری « آیاستفانوس هیئت صحیه‌سندندر .
علی فکری « « بغداده‌در .
خالد ضیا « « ازمیرده‌در
محمد اسعد « « زیتون برونی خسته‌خانه‌سنده‌در .
علی راضی « « دریچه هیئت فنیه‌سندندر .
علی حیدر « « ادرنه‌ده سواری الایلرنده‌در .

حسین حسنی افندی «یوز باشی» ازمیرده‌در .
مصطفی برهان الدین» » اوچنجی اردو نظامیه طابورلرنده‌در .
محمد حسیب » » ادرنه‌ده الای ۸ سواریده‌در .
عثمان نوری » » مالتپه خسته‌خانه‌سنده‌در .
عارف حکمت » » شامده‌در .
بایرام محمد » » موقتاً درسعادتده‌در .
خلیل ابراهیم» » اوچنجی قول اردوده‌در .
مصطفی شاکر افندی «یوزباشی»
محمود حمدی » » حلب خسته‌خانه‌سنده‌در .
محمد بهاء الدین» »
محمد توفیق » » مالتپه خسته‌خانه‌سنده‌در . امراض عینیه متخصصلرندندر
جمیل عبدالله افندی « یوزباشی » اوچنجی قول اردوده‌در .
محمد جمال » » » موقتاً درسعادتده‌در .
مصطفی زهدی » » » بودخی
زاهد فانی » » » ایکنجی قول اردوده‌در .
جمیل حکمت » » » حلبده‌در .
مصطفی حمدی » » »

اجزاجیان

ضیا احمد افندی « فوت » عنده منتحراً وفات ایتمشدر .

كمال بكر افندى « ملازم اول » طبيب متوفى ميرالاى بكر بكك مخدومى اولوب مالتپه خستەخانەسندەدر .

اسماعيل حسن افندى « يوزباشى » يدنجى قول اردودەدر .

رفعت حسن « « « « يمندە اكمال مدت ايدرك بوكره درسعادتە كلمشدر .

رفيق حسين افندى « يوزباشى » بودخى

حسن جاويد « « « « حجازدە اكمال مدتله بوكرە درسعادتە كلمشدر .

ضيا احمد افندى « يوزباشى » عسيردە اكمال مدتله عودتندە شامه مأمور ايدلمشدر .

رشدى احمد افندى « يوزباشى » يمندە اكمال مدتله عودتندە طقوزنجى اردو ايله ادرنەدە بولنمقدەدر .

خالد محمود افندى « يوزباشى » عسيردەدر .

حيدر اسماعيل « « « « عسيردە اكمال مدتله بوكره درسعادتە كلمشدر .

مصطفى حسين افندى « ملازم اول » ييلديز خستەسندەدر .

خالد احمد افندى « يوزباشى » يدنجى قول اردودەدر .

هاشم على « « « « بودخى

كامل صالح « مصره فرار ايتمشدر .

حمدى ابراهيم « « يوزباشى » يمندە اكمال مدتله بوكره درسعادتە كلمشدر

احمد محمد « « « « يدنجى قول اردودەدر .

رضا محمد « « « « بغدادده در .

نجاتی حلمی افندی « فوت » برنجی قول اردویه مأمور ایکن طابوریله ۳۲۷ سنه‌سنده اشقودره‌یه عزيمتنده اورانه وفات ایتمشدر .

صبری بکر افندی « ملازم اول » سکزنجی قول اردوده‌در .

۱۳۲۵ سنه‌سنده نشئت ایدن اطبا

نزهت علی افندی « یوزباشی » کلخانه تطبیقات مکتب و سریریاتی صارغی اعمالاتخانه‌سی مدیر معاونی و امراض خارجیه معلم معاونیدر .

داود سلیم افندی « یوزباشی » موصلده قول اردو سرطبیب معاونیدر

عبدالمقتدر جعفر افندی « یوزباشی » اوچنجی قول اردو نقلیه طابوری طبیبی اولوب عثمانلی - بالقان محارباتی سفری ختامنده تیفو سلیلری تداوی صره‌سنده تکفور طاغنده مرض مذکوره مبتلا اوله‌رق اختلاط مرض اوله‌رق تکون ایدن غانغرندن صول الی بیلکی اوزرندن قطع ایدلمش اولان کریدلی عبدالمقتدر افندیدر . چالشقان برذاتدر

ودیع محمد افندی « یوزباشی » کلخانه مرکز صحیه‌خانه‌سی مدیریدر

علی رفقی « « « موصلده‌در .

ویسل حسن « « فوت » ۳۲۶ سنه‌سی صوك بهارنده اجرا ایدیلان بیوك مانورادە تکفور طاغنده منتحراً وفات ایتمشدر .

نصرت فواد افندی « یوزباشی » الای ۳۶ ط ۳ طبیبی اولوب آبوالقده‌در .

حسن شکری افندی « یوزباشی »

بدرالدین احمد « « شامده‌در .

ابراهيم رفعت افندى «يوز باشى» وان خستەخانەسى اوپراتوريدر
ابراهيم خليل « « « بغداد « « «
راسخ حسن « « « كموش صويى خستەخانەسى نوبتجى طبيبىدر .

محمد شعبان افندى « يوزباشى » ازمير خستەخانەسى امراض جلديه متخصصىدر .

على حاور افندى « فوت » يانيه خستەخانەسى كحالى ايكن اثناى محاربەده تيفودن وفات ايتمشدر . آماسيەلى شاعر ثبانى افندى زادەدر

عزت عبدالله افندى « فوت » يمنده تيفودن وفات ايتمشدر .

ابراهيم عثمان « « بيكباشى » حجاز فرقه سرطبيبىدر .

عاكف توفيق افندى «يوز باشى» تكفور طاغى خستەخانەسى اوپراتوريدر .

سلیمان صبری افندی « یوزباشی » چتالجه‌ده آغیر طوپچی آلایلرنده‌در
صالح عثمان » » کلخانه تطبیقات مکتب و سریریاتی
باقتریولوژیخانه‌سنه مداومدر .
عبدالقادر عارف افندی « یوزباشی » درسعادتده‌در .
احمد رفعت افندی « یوزباشی »
محمد سعید » »
حسین حلمی افندی « یوزباشی » ارضروم خسته‌خانه‌سی کیمیاگریدر
کامل علی » » » چورلیده‌در .
محمد درویش » » » کلیبولیده‌در .
ابراهیم خلیل » « فوت »
علی نائل افندی « یوزباشی » قلعهٔ سلطانیه‌ده‌در .
محمد علی » »
شریف قپلان » » موصلده‌در .
احمد حمدی » »
رشدی خورشید افندی » درسعادتده‌در .
صفوت مصطفی » »
سرعت علی » » چورلیده‌در .
محمد حسن افندی « یوز باشی »
حسین حسنی » » ازمیر خسته‌خانه‌سی امراض عصبیه متخصصی‌در
فاضل محمد » » دردنجی قول اردوده‌در .
نورالدین قدری » » ادرنه‌ده طوپچی آلانی طبیبی ایکن اوراده
محصور قالمش اردوی عثمانینك ادرنه‌یی استردادی اوزرینه درسعادته

كلەرك بوكره كلخانه طبابت عسكريه تطبيقات مكتب وسريرياتنده باقتريو-
لوژی تحصیلنی اکمال ایتمکده اولان دردنجی قول اردو سراجزاجیلغندن
متقاعد میرالای قدری بکك مخدومی نورالدین افندیدر .

ادريس حسين افندی آرناوودلقده قالمشدر .

عبدالفتاح محمد » « يوزباشی » درسعادتدەدر

احمد نيازی » » ازمير خستەخانەسی امراض اذنيه
و خنجرويه متخصصیدر .

خيری صادق افندی « يوزباشی » دردنجی قول اردودەدر .

ابراهيم عارف » »

اجزاجيان

حقی حسن افندی ملازم اول ازميردەدر .

محمد كمال افندی

زكريا احمد »

احمد جميل »

هدايت عبداه »

طاهر مصطفی »

ابراهيم عثمان »

احمد نافذ » ملازم حيدر پاشا خستەخانەسندەدر .

حسين محمد »

توفيق حسين »

فهمی حسين افندی
حسن تحسين »
صبری احمد »
مصطفی جعفر »
خير الدين احمد »
صالح صادق »
حسين حسنی »
عارف مصطفی »
مدحت توفيق »
عمر فائق »
محمد عبدی »
كمال عبداه »
صبحی هاشم »
محمود شوكت »
عثمان احمد »
ذهنی وهبی »
محمد راغب »
علی غالب »
محمد ذكی افندی » ملازم اول »
محمد حسين »
شكری رشيد »
صالح نظيف »

عارف اسماعيل افندی
ابراهيم محمد »
توفيق خيری »

۱۳۲۶ سنه‌سنده نشئت ايدن اطبا

عبدالغفار عبدالرشيد افندی « يوزباشی » وان خسته‌خانه‌سنده‌در .

مصطفی عاكف افندی « يوزباشی » وان خسته‌خانه‌سنده‌در مكتب طبيه معلملرندن متوفی شاكر پاشانك مخدوميدر .

عبدالقادر عمر افندی « يوزباشی » كلخانه طبابت عسكريه تطبيقات مكتب و سريرياتی سريريات داخليه آسيستانلرندندر . فعال ، چالشقان بر ذاتدر .

عبدالله خالد افندی « يوزباشی » بغدادده‌در

محمد مراد » » كلخانه طبابت عسكريه تطبيقات مكتب وسريرياتی سريريات خارجيه آسيستانلرندن ايكن اكمال تحصيل ضمننده آلمانيايه كيتمشدر .

فريدون شوكت افندی «يوز باشی» كلخانه طبابت عسكريه تطبيقات مكتب وسريرياتی سريريات خارجيه آسيستانلرندر

محمد سعدی افندی « متقاعد » معلوليتنه بناءً تقاعد ايدلمشدر . طبقات الارض نامنده بر اثری واردر .

حسن ناظم فندی « يوز باشی » كلخانه طبابت عسكريه تطبيقات مكتب و سريرياتی امراض عقليه و عصبيه معلم معاونيدر . غيرتلی ، مقدم بر ذاتدر .

علی سعيد افندی « يوزباشی » زمبت خستهخانهسی باقتريولوغيدر
ابراهيم ادهم « « ارزنجانده‌در .
ذكی خليل « « « «
نجم الدين وحيد « فوت »
احمد بلال « « يوزباشی »
خلوصی بهجت افندی « يوز باشی » كاغخانه طبابت عسكريه تطبيقات
مكتب و سريريات سريريات جلديه معلم معاونيدر .

اسعد ابراهيم افندی « يوزباشی » برنجی قول اردو سرطبيب معاونيدر .
مومیاليه طرابلس غرب فرقهٔ عسكريهسی سرطبيبی ايكن وفات ايدن ميرالای ابراهيم بهلول بكك مخدوميدر . طلبه‌لكی اثناسنده ودورسابقده مكتب طبيه‌ده پك بارز برشكل آلان تظاهرات حريت پرورانه مشوقلرندن عد ايديله‌رك زلفلی اسماعيل پاشا امريله برقاچ رفيقيله برابر طوپخانه حبسخانه سنده تجريد ايديله‌رك استنطاق واشكنجه ايدلمش اولانلردن اولوب بدايت نشئتنده وان وبالاخره سلانيك خسته‌خانه‌سنه تعيين واورادن حيدرپاشاده

خسته‌خانه‌سنه تحويل اولنمش و بوكره‌ده مأموريت حاضره‌سنه نصب اولنمشدر. مقدم فعال، حميتلى اطبامزدندر

راشد على افندى ، يوزباشى ، طرابزون خسته‌خانه‌سنده‌در .

احمد صفر ، ، وانده‌در .

احمد شوكت ، ، موقتاً درسعادتده‌در .

فؤاد عبدالقادر ، ، ارضرومده‌در .

محى الدين محمد ، ،

احمد ناجى ، ، جتالجه آغر طوپجى الاى ٦ طـ ٢ طبيبى در

احمد نورى ، ، حلب خسته‌خانه‌سى كحاليدر .

اسماعيل حقى افندى ، يوزباشى ،

حسن تحسين ، ، ازميت خسته‌خانه‌سنده‌در .

حسن شكرى ، ، نشانجى الاى ١ طـ ٣ طبيبى در .

حسن صبرى ، ، آلاى ١ طـ ٣ طبيبى در

فهمى محسن ، ، بغداده‌در .

حقى الياس افندى « يوز باشى »

اشرف مصطفى « «

برهان الدين صالح « « قلعهٔ سلطانيه طوبجى الايلرندهدر .

توفيق رشيد « « بغدادده در .

محمود كمال « « بشنجى قول اوردوده در.

حسن اسعد « « كوچك ضابط نمونه طابورى طبيبى در

حسين محمد « «

كامى صالح افندى « يوز باشى » بدايت نشئنمده كلخانه خستهخانهسنده عمليات جراحيهده توسيع معلوماتدن صكره باقرعه موصل خستهخانهسى اوپراتورلغنه تعيين قلنمش اوراده اكمال مدتله عودتنده بوكره يلديز خستهخانهسى اوپراتورلغنه نصب اولنمشدر .

« بنس كامى » نامنده برسنت قصقاجى ايله «اوتوقلاو كامى » نامنده براوتوقلاو ايجاد ايتمشدر .

حسن ذكائى افندى « يوزباشى »

حسين كاظم » » تدفور طاغنده‌در .

حسن مجيد » » موقتاً درسعادتده‌در .

حقى اسماعيل » »

حسن لطفى » »

زين‌العابدين » » ادرنه‌ده‌در .

سليمان ويسى » »

محمد فاضل » » موقتاً درسعادتده‌در .

شرف‌الدين شكرى » »

عثمان عبدالله » »

نورالدين سليمان » » مسافرخانۀ عسكرى هيئت صحيه‌سنده‌در

عزت شكرى » » براى تبديلهوا درسعادتده‌در

على حسين » »

على رائف » » پارسده تحصيلده‌در .

على رضا » » موصلده ايكن اكمال مدتله درسعادته كلمشدر .

شفيق سليمان » » درنجه‌ده رونتكن متخصصى‌در .

فواد ثابت » »

محمد توفيق » »

جمال‌الدين على » »

خیری نجاتی افندی « یوز باشی » اوچنجی فرقه طابورلرنده در

خلوصی شعبان « « حجازده در

محمد احمد « «

محمد خیری « «

صدرالدین فیضی « « اردی ١ الای ١ طا ٢ طبیبی در .

محمد ابراهیم « «

محمد طاهر « «

محمد علی « «

محمد بکر « « طبیب معاونی » بحریه خسته خانه سی امراض
اذنیه و خنجرویه متخصصی در .

محمد عبدالرحمن افندی « یوزباشی »

سلیمان نظیف « «

محمد خلوصی « « مالتپه خسته خانه سنده در . مقدم بر ذاتدر

محمد کمال « « کموش صویی خسته خانه سی رونتکن
متخصصی در .

کاظم محمد « « ادرنه ده کیمیاکردر

محمد مصباح « « مدینه منوره خسته خانه سی اوپراتوریدر .

نوری دورمش « « بش سنه مدتله کیمیا تحصیلی ضمننده
اوچ سنه اقدم ویانه یه اعزام اولنه رق الآن اوراده در .

محمد فیض الله افندی « یوزباشی »

نظمی محمد « « تکفور طاغنده در .

محمد نهری « « وانده در

محمود سعيد افندى « يوز باشى »

محمود مصطفى » » طبيب معاونى تجربه خسته‌خانه‌سنده‌در.

محمد وحيد » »

ممتاز فوزى » » قلعهٔ سلطانيه طوبجى الايلرنده‌در .

مراد طلعت » »

مصطفى محمد » »

مصطفى خالد » »

عاصم ابراهيم » » رنجى اردو تلغراف بلوكنده‌در .

مصطفى حسين »

مصطفى نائل » «فوت» آماسيه‌لى ساعتجى يوسف افنديك مخدومى اولوب غرب اردوسنده ايكن وفات ايتمشدر .

نجيب حسن افندى « يوزباشى »

محمد امين » »

نورى ابراهيم » »

يوسف عزالدين افندى «يوزباشى» ارزنجان خسته‌خانه‌سى امراض اذنيه وخنجرويه متخصصى‌در .

يوسف ايوب افندى « يوزباشى »

كنعان جميل افندی « يوزباشی » موصلده اكمال مدتله بوكره عودت
يونس عونی « « آياستفانوس هيئت صحيه‌سندندر .
يونس فهمی « طبيب معاون اولی » معين ظفر قروتی طبيبی‌در .
عثمان نفعی « « يوزباشی » بيروت خسته‌خانه‌سنده‌در .

١٣٢٧ سنه‌سنده نشئت ايدن اطبا

خيری احمد افندی « يوزباشی » كلخانه طبابت عسكريه تطبيقات مكتبی سريريات خارجيه آسيستانلرندندر .
نوزاد شرف افندی « يوزباشی » مالتيه خسته‌خانه‌سی اطباسندندر مقدم ، خلوق بر ذاتدر .
محمد محمد افندی « يوزباشی » بغدادده‌در .
ابراهيم قدری « « اون اوچنجی قول اردوده‌در . منتفكده‌در .
علی رضا « « اردوی ١٠ الای ٨٨ ط ٢ طبيبی‌در .
وحی الدين حمدی « « الای ٨٥ ط ٢ طبيبی‌در .
فهمی مصطفی « « مالتيه خسته‌خانه‌سنده‌در . چالشقان بر ذاتدر .
علاء الدين محمد « « كلخانه طبابت عسكريه تطبيقات مكتب و سريريات سريريات داخليه آسيستانلرندندر . خلوق مقدم بر ذاتدر .
ضيا محمود افندی « يوزباشی » ايكنجی قول اردوده اولوب قرق كليساده‌در .
صالح حسن « « « « « ادرنه‌ده‌در .
حقی محمد « « اردوی ١٠ الای ٨٦ ط ٢ طبيبی‌در .
سليمان حسن « « بصره‌ده‌در .

حسنی علی افندی «یوزباشی» ازمیر خسته‌خانه‌سنده‌در .

اکرم مصطفی « « بشنجی اردوده‌در .

رضا محمد « « اوچنجی قول اردوده‌در .

علی رمزی « « اون اوچنجی قول اردو سواری آلایلرنده‌در

نیازی رائف « « دردنجی اردو نظامیه طابورلرنده‌در .

شوکت محمد علی « « ط٦ نشانجی طبیبی‌در .

اسماعیل حقی « « اردوی ١١ الای ٩٨ ط١ طبیبی‌در. وانده‌در.

فتحی احمد افندی «یوزباشی» کلخانه طبابت عسکریه تطبیقات مکتب و سریریاتی سریریات عینیه آسیستانلرندندر . فداکار ، فعال ، خلوق بر ذاتدر .

بهجت احمد افندی «یوزباشی»

محمد اسماعیل « « اردوی ٩ الای ٨٣ ط٣ طبیبی‌در .

بهجت علی « « فوت « اشقودره‌ده طوزده نظامیه طابوری طبیبی ایکن عثمانلی - بالقان محاربه‌سی اثناسنده شهیداً وفات ایدن شاملی بهجت افندیدر .

علی محمد افندی « یوزباشی » ارزنجان خستەخانەسندەدر .
عبدالقادر شفیق » » نشانجی ط ۵ طبیبی در .
احمد جمال » »
جودت رضا » » بصره خستەخانەسندەدر .
علی غالب » » اردوی ۱۱ الای ۹۱ ط ۳ طبیبی در .
عبدی خلوصی » » موصل خستەخانەسندەدر .
خیرالدین علی » » الای ۱۳ ط ۳ طبیبی در .
حمدی سلیمان » » بصره خستەخانەسندەدر .
مظفر علی » » بغداد »
عبداللطیف محمد » » » »
زاهد رشید » » موصلدەدر .
مظهر مصطفی » » وان خستەخانەسندەدر .
یونس کامل » « متقاعد » معلولیتنه بناءً تقاعد ایدلمشدر .
مصطفی تحسین » « یوزباشی » بغداد خستەخانەسندەدر .
حسام‌الدین سلیم افندی « یوزباشی » اردوی ۲ نقلیه طابور طبیبی در .
شرف‌الدین احمد » » اردوی ۲ نظامیه طابورلرندەدر .
عارف الیاس » » حیدرپاشا خستەخانەسندەدر .
ابراهیم ادهم » « متقاعد » معلولیتنه بناءً تقاعد ایدلمشدر .
حامد شاکر » « یوزباشی » بغداددەدر .
مصطفی محمد » » اردوی ۱۰ الای ۸۷ ط ۱ طبیبی در .
حسین امین » » موصلدەدر .
ابراهیم ادهم » « فوت » ارزنجانده منتحراً وفات ایتمشدر .

احمد شکری افندی « یوزباشی » اردوی ۱۹ نظامیه طابورلرنده‌در.

حقی محمد » » اوچنجی قول اردوده‌در .

حسین عبدالله » »

مصطفی شوکت » » الای ۶ ط ۲ طبیبی‌در .

فضلی جمال » » اردوی ۹ نظامیه طابورلرنده‌در .

حسن قلعه‌ده‌در .

محمد خالد »

سلامی حمدی » » ایکنجی قول اردوده اولوب ادرنه‌ده‌در.

توفیق احمد افندی « یوزباشی » وان خسته‌خانه‌سنده‌در .

سلیم محمد » » اردوی ۲ الای ۱۰ ط ۲ طبیبی‌در .

احمد حمدی » » کلخانه طبابت عسکریه تطبیقات مکتب و سریریاتی باقتریولوژی وکیمیا آسیستانلرندر .

حسنی شمس الدین افندی « فوت » اردوی ۱ الای ۶ ط ۳ طبیبی ایکن عثمانلی ـ بالقان محاربه‌سی اثناسنده چتالجه خطنده قولرا الیلری تداوی

صره‌سنده مرض مذ كوره يقالنه‌رق وظيفه‌سی اوغورنده قربان كيتمشدر.

محمد يوسف افندی «يوزباشی» ارزنجان خسته‌خانه‌سنده‌در .

خالد احمد « «

عمر مصطفی « « وان خسته‌خانه‌سنده‌در .

شوقی حسين « « بلغارستانده اسارتده ايكن بوكره عودت ايدرك درسعادتده بولنمقده‌در .

احمد صادق افندی «يوزباشی» اون اوچنجی قول اردويه مأموردر.

محمد ذكی « «

اسماعيل حقی « « اردوی ۲ الای ۱٦ ط ۳ طبيبی‌در .

مصطفی احمد « « اردوی ۱ سواری طوپجی طبيبی‌در .

عاصم مرتضی « « اردوی ۲ الای ۱۰ ط ۳ طبيبی‌در .

ركن الدين شاكر افندی «يوزباشی» مسافرخانهٔ عسكری هيئت صحيه‌سندندر .

صالح ابراهيم افندی «يوزباشی» اردوی ۲ الای ۱۳ ط ۲ طبيبی‌در .

شكری شوقی « « الای ۳۳ ط ۲ طبيبی‌در .

احمد رفعت افندی «يوزباشی» ارزنجان خسته‌خانه‌سندر

ضيا سالم « «

احمد محمد « « بغداد خسته‌خانه‌سنده‌در .

اسماعيل عبدالله « « بودخی

مصطفی محمد « « بودخی

قدری نافذ « « وان خسته‌خانه‌سی اطباسندن اولوب شمديلك درسعادتده بولنمقده‌در .

محمد حاذق افندی «یوزباشی» الای ۲٤ طـ۲ طبیبی‌در .

ابراهیم آرسلان « » وان خسته‌خانه‌سنه مأمور اولوب برای تبدیل‌هوا درسعادتده‌در .

احمد ذکی افندی « یوزباشی » بصره خسته‌خانه‌سنده‌در .

رامی کامل « » ادرنه‌ده‌در .

اسماعیل‌خلیل « » اردوی ۱۰ الای ۸۵ طـ۲ طبیبی‌در .

حمدی شکری « » بصره‌ده‌در .

احمد علی « » ازرنجانده‌در .

احمد فؤاد « »

رائق جودت « »

مصطفی اکرم « » قرق کلیساده‌در .

مصطفی مظهر « » لیمان کبیر خسته خانه‌سنده‌در

بکر احمد « »

صادق علی « » فرقه ۲۹ طوبجی طابورنده‌در .

ایوب صبری « » مالتپه خسته‌خانه‌سنده‌در .

مصطفی کاظم « » اشقودره‌دن کله‌رك درسعادتده بولنمقده‌در

احمد رفعت « « متقاعد » معلولیتنه بناءً تقاعد ایدلمشدر .

اسماعیل‌حقی « «یوزباشی» ارضروم خسته‌خانه‌سنده‌در .

نوری عثمان « » اردوی ۱۰ فرقه ۳۰ نظامیه‌طابورلرنده‌در .

احمد عثمان « » اردوی ۲ الای سواری ۳ طبیبی اولوب قرق کلیساده‌در .

محمد رشدی افندی « یوزباشی » ازرنجان خسته‌خانه‌سنده‌در. برای تبدیلهوا درسعادتده‌در .

اجزاجیان

ندیم شکری افندی « ملازم اول »

نجم الدین حسن « یوزباشی

ادهم روحی « یوزباشی

عمر لطفی «

حسن فهمی «

یوانیس استاپانوس «

علی نوری «

احمد توفیق «

عیسی موسی « ملازم اول

اسماعیل حقی «

الیاهو برجان «

اوخانس آغوب «

عثمان نوری « «ملازم اول» بغدادده‌در . شام مکتب طبیه‌سی حکمت طبیعیه معلمی اجزاجی اسماعیل حقی بکك برادریدر . کیمیا گردر

محمد توفیق افندی « ملازم اول »

محمد زهدی « « برنجی قول اردو اجزا مدخری غارنیزوننده‌در .

مصطفی ابراهیم افندی « ملازم اول »

عاصم شکری « « حیدر پاشا خسته‌خانه‌سنده‌در .

محمد ابراهیم « «

شهاب الدین ابراهیم « « چتالجه غارنیزوننده‌در .

محمد حاذق افندی «یوزباشی» الای ٢٤ ط ٢ طبیبیدر .

ابراهیم آرسلان » » وان خستەخانەسنه مأمور اولوب برای تبدیلهوا درسعادتدەدر .

احمد ذکی افندی « یوزباشی » بصره خستەخانەسندەدر .

رامی کامل » » ادرنەدەدر .

اسماعیل خلیل » » اردوی ١٠ الای ٨٥ ط ٢ طبیبیدر .

حمدی شکری » » بصرەدەدر .

احمد علی » » ازرنجاندەدر .

احمد فؤاد » »

رائق جودت » »

مصطفی اکرم » » قرق کلیسادەدر .

مصطفی مظهر » » لیمان کبیر خستەخانەسندەدر

بکر احمد » »

صادق علی » » فرقه ٢٩ طوپجی طابورندەدر .

ایوب صبری » » مالتپه خستەخانەسندەدر .

مصطفی کاظم » » اشقودرەدن کلەرك درسعادتده بولنمقدەدر

احمد رفعت » « متقاعد » معلولیتنه بناءً تقاعد ایدلمشدر .

اسماعیل حقی » «یوزباشی» ارضروم خستەخانەسندەدر .

نوری عثمان » » اردوی ١٠ فرقه ٣٠ نظامیه طابورلرندەدر .

احمد عثمان » » اردوی ٢ الای سواری ٣ طبیبی اولوب قرق کلیسادەدر .

محمد رشدی افندی « یوزباشی » ازرنجان خستەخانەسندەدر . برای تبدیلهوا درسعادتدەدر .

اجزاجيان

نديم شكرى افندى « ملازم اول »
نجم الدين حسن « بودخى
ادهم روحى « بودخى
عمر لطفى «
حسن فهمى «
يوانيس استاپانوس «
على نورى «
احمد توفيق «
عيسى موسى « ملازم اول
اسماعيل حقى «
الياهو برجان «
اوخانس آغوب «
عثمان نورى « «ملازم اول» بغداده‌در . شام مكتب طبيه‌سى حكمت طبيعيه معلمى اجزاجى اسماعيل حقى بكك برادريدر . كيميا كردر

محمد توفيق افندى « ملازم اول »
محمد ذهدى « « برنجى قول اردو اجزا مدخرى خارنيزوننده‌در .

مصطفى ابراهيم افندى « ملازم اول »
عاصم شكرى « « حيدر پاشا خسته‌خانه‌سنده‌در .
محمد ابراهيم « «
شهاب الدين ابراهيم « « چتالجه غارنيزوننده‌در .

اسماعیل حقی افندی «ملازم اول»
مصطفی حسن « «
حسن تحسین « «
کمال الدین عثمان « «
عثمان احمد « «
محمد نجیب « «
جمیل احمد « «
حسن نعیمی « «
لطفی عزت « «
بسیم جعفر « «
سلیمان روحی « «
مصطفی شوقی « «
حکمت حسنی « « برنجی قول اردو اجزا مدخری
خازنیزونده در .
علی درویش افندی « ملازم اول «
ابراهیم ادهم « «
عبدالله حسن « «
حسن جابر « «
نجیب قاسم « «
حسن احمد « «
احمد ذهدی « «
احمد خلوصی « «

عمر لطفی افندی « ملازم اول » مالتپه خستەخانەسندەدر

كانی ولی » »

حسین سامی » » چتالجه غارنیزوننده‌در .

قدری حسن » »

مصطفی حسن » »

علی سعاد » « ملازم اول »

مصطفی آدم » »

یوسف خلیل » »

محمد رفقی » »

حسین خیرالدین » »

فرهاد سلیم افندی « ملازم اول » داوود پاشا غارنیزوننده‌در

فاضل حمید » »

محمد كامل » »

محمد امین » »

محمد عارف » »

محمد عارف افندی « ملازم اول »

امین حسین » »

سلیمان شكری » »

محمد صلاح الدین » »

رجب ثریا » »

عبدالعزیز محمد » »

صالح مصطفی » »

مصطفی امین » »

١٣٢٨ سنه‌سنده نشئت ايدن اطبا

اشبو صنف افنديلرى عثمانلى — بالقان حربنده استخدام اولندقلرينه وكلخانه طبابت عسكريه تطبيقات مكتبنده اكمال عمليات ايلملرينه بناءً بوكره برسنه مدتله اكمال تحصيل وتوسيع معلومات ضمننده درسعادت عسكرى خسته‌خانه‌لريله طب فاكولته‌سنه توزيع اولنمشلردر .

نورى احمد افندى « يوزباشى » كلخانه طبابت عسكريه تطبيقات مكتب وسريرياتنه مأموردر .

بهجت عادل افندى « يوزباشى »
ابراهيم رشيد « »
حسين ابراهيم « »
ادهم سليمان « » عثمانلى بالقان حربنده فداكارانه ايفاى خدمت ايلمشدر
عثمان على « »
حسن محمود « »
صالح سعيد « » «فوت» بروسه‌ده وفات ايتمشدر
على امين « »
رأفت جمال « »
احمد يعقوب « »
طلعت حسن « »
احمد حمدى « »
عثمان راشد « »
جلال رشدى « »

محمد صبحی افندی « یوزباشی »
جمیل عارف » »
حسین حسن » »
نوری مصطفی » »
خلوصی تحسین » »
جلال‌الدین احمد » »
موسی کاظم » »
محمد محمد » »
ابراهیم ادهم » »
طلعت عثمان » « فوت » غرب اردوسیله «فیر» ده بولنورکن تیفوسدن وفات ایتمشدر .
جمال رامی افندی « فوت » تیفوسدن درسعادتده وفات ایتمشدر
احمد رفیق » »
علی رضا » »
عزمی سری » »
ادهم شریف » »
محمد نجیب » »
عرفان مصطفی » » وان خسته‌خانه‌سنده‌در
ضیا عثمان » »
مصطفی حسین » »
یوسف احمد » »

شهاب‌الدين افندى «يوزباشى»
حسين هاشم » «
محمود عارف » «
صلاح‌الدين على » «
مصطفى سليمان » «
محمد مصطفى » «
جمال مصطفى » «
عثمان احسان » «
عبدالقادر احمد » «
عارف وهبى » «
حسين محمد » «
شجاع‌الدين عبدالله» «
ابراهيم ناجى » «
صالح فتاح » «
توفيق محمد » «
ابراهيم مصطفى » «
عثمان يوسف » «
كاظم عثمان » «
حسن شاهين » «
بهاءالدين يوسف » «

اجزاجيان

عبدالسلام محمد افندى « ملازم اول »

ذوالفقار علی اکبر افندی اساساً ایرانلی اولمغله تحصیلنی اکمال ایله مملکتنه عودت ایتمشدر.

حسین نیازی افندی « ملازم اول »
محمد اشرف » »
رفعت عزیز » »
حسن جمال » »
محمود جلال الدین» »
محمد شوکت » »
خیرالله سلیمان » »
عبدالستار رفعت» »
اسماعیل رفقی » »
احمد محمد » »
سیفی محمد » »
عثمان خالد » »
حکمت مصطفی » »
احمد نهاد » »
اسماعیل اسماعیل» »
محمد عبدالوهاب » »
جمیل حلمی » »

۱۳۲۹ سنه‌سنده نشئت ایدن اطبا

اشبو افندیلر مکتبک صوك صنفنده ایکن یوزباشی رتبه‌سیله عثمانلی

بالقان حربی اثناسنده اردوده استخدام و ۱۳۲۹ سنه‌سی مایسنده مکتبه جلب ایله تدریساتلرینی اکمال ایله سنهٔ مزقومه تموزنده تکرار یوزباشی رتبه‌لری توجیهیله اردویه اعزام اولنه‌رق ختام سفرده علی‌الاصول اکمال تحصیل و توسیع معلومات ضمننده کلخانه طبابت عسکریه تطبیقات مکتب و سریریاتنه مأمور ایدلمشلردر .

حسین عونی افندی « یوزباشی »
حسین حامد » »
علی توفیق » »
عونی احمد » »

حسام‌الدین امین » » مومی الیه عثمانلی - بالقان حربی اثناسنده تجهیزات صحیه و خسته نقلیه مفرزه قوماندان معاونلکنده شایان تقدیر و شایستهٔ تذکار خدمات ابراز ایلمشدر . مقدم، فعال اطبادندر .

مصطفى شفيق افندى « يوزباشى »
احسان محمد » »
مصطفى توفيق » »
حسين حسن » »
صبرى مصطفى » »
حيدر جمال » »
محمود نديم » »
ضيا محمد » »
شكيب حبيب » »
محمد بدرالدين » »
توفيق محمد » »
مراد رامى » »
محسن فائق » »
ناجى كاظم » »
ابراهيم مصطفى» »
جميل قاسم » »
حمدى ضيا » »
ابراهيم فهمى » »
مصطفى فخرى » »
حقى طورسون » »
فائق احمد » »
فهمى شعبان » »
ضيا عثمان » »

صائم اسحق	افندی	«یوز باشی»
ناهید محمد	»	«
احمد نوری	»	«
تحسین حسن	»	«
ویسی توفیق	»	«
حسین فکرت	»	«
نهاد صالح	»	«
بصری حسنی	»	«
عبدالقادر محمد	»	«
خالد لطفی	»	«
عمر محمد	»	«
حسین علی اکبر	»	«
جودت احمد	»	«
ناجی شریف	»	«
علی کمال	»	«
اسماعیل حقی	»	«
حقی وهبی	»	«
عبدالله حلمی	»	«
محمد محسن	»	«
کامل امین	»	«
فائق محیی الدین	»	«
اسماعیل حقی	»	«

خلوصی عثمان افندی « یوزباشی»
عبدالله محمد » »
عمر لطفی » »
الهامی امین » »
نوری خلیل » »
نجم‌الدین خالد » »
کاظم نوری افندی یوز باشی
کمال خلیل » »
فیض‌الله نوری» »
ادیب سلیم افندی یوزباشی
جمال‌الدین مصطفی » »
حسن بصری » »
شکیب عاکف » »
سلیمان فهمی » »
علی رضا » »
احمد صاقی » »
مصطفی یوسف » »
علی رضا » »
نعمان احمد » »
حلمی علی » »
محرم علی » »
برهان‌الدین خلیل » »

جواد ادهم افندی «یوز باشی»
یحیی سزائی » »
ابراهیم عثمان » »
لطفی تحسین » »
مصطفی رمزی » »
ابراهیم خلیل » »
محمود ندیم » »
ضیاءالدین احمد » »
عبدالحلیم مصطفی » »
سالم اسماعیل » »
جلال راسم » »
محمد رمزی » »
نوری » »
عمری زهدی » »
طلعت » »
طاهر » »
رمزی » »
احسان » »
شریف » »
عثمان شوقی » »
نظمی » »
رمزی » »

عبداه	افندی	«یوزباشی»
مصطفى نائلى	«	«
حسيب	«	«
بكر صدقى	«	«
صالح	«	«
عادل	«	«
خيرى	«	«
جلال	«	«
محمد كاظم	«	«
ناظم	«	«
رشاد	«	«
عبداه	«	«
وهبى	«	«
كاظم	«	«
ابراهيم	«	«
مصطفى نائلى	«	«
مصطفى	«	«
شريف	«	«
راسم	«	«
محى الدين	«	«
رمزى	«	«

اجزاجى

عبدالمجيد عبدالقادر افندى «ملازم اول»

لاحقه

برنجی کتابده ترجمهٔ حالی محرر مکتب طبیه ناظری حکیم باشی متوفی عبدالحق افندی حقنده دسترس اولنان معلوماتدر .

قلندر قصر همایوننده طاوق نه صورتله طبخ اولندیغی کندیسندن سؤال اولنمسی اوزرینه جنتمکان سلطان محمود ثانی‌یه تقدیم ایتمش اولدیغی قصیده‌در .

طاوغك شوربه‌سی وار اکل ایده‌جك : وار اصحابی کبابی ییه‌جك
قیرمه‌سی یوفقه‌لی پك مشهور ؛ یخنی وطولمه‌سنه یوق دییه‌جك
هله چرکس طاووغی بشقه پیشش . آه طاووق کوکسنه یوق سویلیه‌جك
طوماتس ایله پلا کیسیده وار . سووشی واردراونك پك سوه‌جك
کوفته‌سیله بوتی هربر آشباز . یاغده قزارتمسك البت بیله‌جك
یوق دیشم چاره ندرکه ییه‌مم : بوطی کول باصدیسی وار اکل ایده‌جك
طاوغه لذتنی اهل زفاف ، شکری چوق ایایه‌جك سویلیه‌جك

عبدالحق افندی مرحومك مهری

چاره‌ساز اوله حکیم مطلق . اولسه هردرده دوا عبدالحق

اجزا خانه‌سنه تعلیق ایتدیکی لوحه

نه آرارسك بولنور هردرده دوادن غیری

عبدالحق افندینك وفاتنه تاریخدر

کیتدی حق حق دیه‌رك حقه بودم عبدالحق

*

* *

٣٠٦ ، ٣٠٧ سنه‌لرنده مکتبك اوزمانلرده‌کی حال پریشانیسی طلبه‌دن بری نظماً تصویر ایتمش ایدی . بوکره مذکور منظومه الده ایدلمکله شورایه درجی مناسب کورلدی .

اسکی طبیه

١

کل ای اشرف بو مکتبده سن ایت اجرای تدقیقات
حسابسز آنده ممکندر سکا یازمق رباعیات
نجه‌یلدیر نه‌یی کوردمسه بن آنجق دیدم هیهات
« بتنك از سوختن آمد » دلم فریاد از این حالات

٢

بزم مکتبده طام یوقدر بوتون معروض بارانه
تغوشده یاتمغه مطلق چادیر لازمدر انسانه
یارار بلسکه دوشه ، بالملأ تداوی‌یه بو ویرانه
بتنك از سوختن والخ

٣

جهانی خیلی کزدم کورمدم بوندن دها اغرب
آخور کوردم بکنمز هیچ نه‌بر بیکر نه‌بر مرکب
نه بو صوردم ؟ جواب آلدم : تنفسخانهٔ مکتب
بتنك از سوختن والخ

٤

بزم باستیاده امیدی تماماً صحتکدن کس
بر آلتنده ، قراکلقده ، رطوبتده یاتار هرکس
کوروب « ثروت » [١] یازار : مکتبده صوك سیستمده بر محبس
بتنك از سوختن والخ

٥

مغایر هپ شومکتبده اوامر منطقه نجه
نه‌دن اولسون یساق مکتبلی‌یه هردرلو اکلنجه
نه معنا اختیار اول امرینی ویرمکده هرکنجه
بتنك او سوختن و الخ

٦

طعام وقتنده شاکردان ایکی ساعت دیزلمکده
تك ولقده بوز ، اوستدنده میتروبلر دوکولمکده

[١] اوزمان چیقان معهود غزته

نصل بيلمم‌كه صوكره اول بمكلر هضم ايدلمكده
بتنك از سوختن والخ

٧

باسيللر چين كوزل كولتور يرى اولمش بمكخانه
آنك اوستنده مسلولين اولور يانلر ادبخانه
نصل فرياد ايدلمز كيم بكا ديرلر بو افسانه
بتنك از سوختن والخ

٨

غدا آلدكده بقالدن همان دفع ايت مقيى‌له
صاقين (اجزاجى) [١] دن آلمه مقيى‌يى حذر ايله
كيدوب يالكز بزم بر مطبخه عطف نظر ايله
بتنك از سوختن والخ

٩

دوشونسه‌ك بر پاره ايتمز يكى بيتمش سرويات
مصارف چون عجب قاچ بيك ليرا كوستردى انشاآت
نولوردى بن‌ده انشاآتده اولسه‌يدم بيوك بر ذات
بتنك از سوختن والخ

١٠

نباتات باغچه‌سى بر تارله اولمشدر مغيلانه
لاتينجه يافته‌لر بوشده طورور بكلر يتيمانه
آراشديرسه‌ك بونك سرتين سورلر بلكه فيزانه
بتنك ازسوختن والخ

١١

بزه ميقروسقوب الزمدر نصل‌كه طوپجى‌يه بر طوپ
بكا ديرلركه دوقتورلق ايدرمى كورمه‌ين ميقروب
بزم مكتبده بيلمزلر كورونمز بلكه ميقروسقوب
بتنك ازسوختن والخ

[١] مكتبك معهود اجزاجى باشيسى

١٢

دیورلرکه ایدلمشدر بو حاللر عرض سلطانه ؟
یکی مکتب یاپلسون وار اراده امر شاهانه
الآن یوق اورتهده برشی سبب تأخیره آیانه ؟
بتنك ازسوختن والخ

١٣

بو یرده بیل‌که حریت اسارتدن عبارتدر
معارف نوری یوقدر نور ظلمتدن عبارتدر
ترقی ایتمك ماضی‌یه رجعتدن عبارتدر
بتنك ازسوختن والخ

برنجی و ایکنجی کتابلرك نشرلری اثناسنده الده ایدیله‌میوبده صوکره‌دن ارسال اولنان بعض اطبای کرامك رسملری بروجه‌زیر درج اولنور .

برنجی کتابده ۲۳۰ نجی صحیفه‌ده محرر طقسان اوچ سنه‌سنده نشئت ایدن اطبادن طرابلس‌غرب فرقهٔ عسکریه‌سی سرطبیبی ایکن وفات ایدن ابراهیم بهلول بك

ايكنجی كتابده يكرمی بشنجی صحيفه‌ده محرر طقسان سكز سنه سنده نشئت ايدن اطبادن اقتدار علمی واداره‌ده‌كی لياقتنه بناءً ترجيحاً نمونه برنجی قول اردوی سر طبابتنده ابقا بيوريلان ابراهيم علی بك افندی

ايكنجی كتابده آلتمش ايكنجی صحيفه‌ده محرر طبيب قائممقاملغندن متقاعد ادهم پاشا زاده بسيم بك

ايكنجی كتابك ايكيوز اون آلتنجی صحيفه‌سنده محرر حيدر پاشا خسته‌خانه‌سی كحالی عثمان شرف الدين بكدر .

ايكنجی كتابده يوز قرق اوچنجی صحيفه‌ده صحيفه‌ده محرر اطبای مأذونه‌دندر . طبيب قول آغاسی باقتريولوغ پارسده اكمال تحصيل وتوسيع معلومات ايدن رضا عارف بكدر .

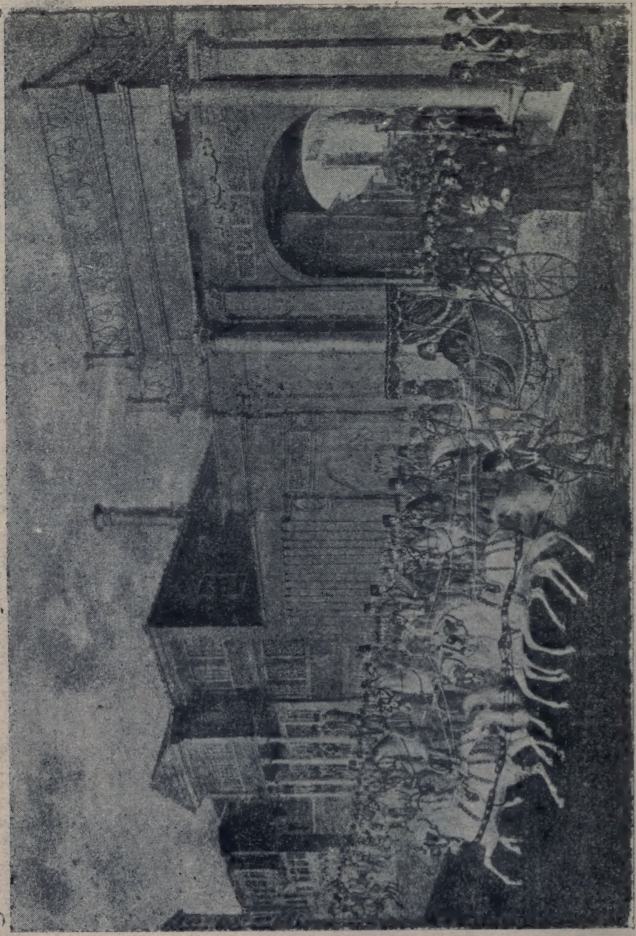

١٢٦٠ سنهٔ هجريه‌سى شعبان المعظمنك يكرمى آلتنجى كونى مكتب طبيهٔ عدليهٔ شاهانه‌ده حضور لامع النور خسروانه‌ده اجرا اولنان امتحان عموميهٔ سنويه‌دن صكره جد امجد حضرت پادشاهى جنتمكان سلطان عبدالمجيد خان حضرتلرينك عودت همايونلرينك كما وقع رسم وتصويريدر .

— افادۀ مرام —

مرأت مكتب طبيۀ ملكيه‌نك نشری ايچون ايجاب ايدن وثائقی طوپلامغه وظيفۀ رسميه‌م شو آرالق حيلولت ايتديكندن آنجق آلتی ماه صكره نشر اولنه‌بيله‌جكنی و هر سنۀ روميه ابتداسنده او سنه مكتبدن نشئت ايتمش اولان اطبا ايله اقدمجه نشر اولونمش اولان صنفلرده وقوعبولمش اولان تبدلاتی محتوی برر ذيل نشر ايده‌جكمی عرض ايله ختم كلام ايلرم .

*

* *

« اعتذار »

برنجی كتابك ٢١٨ نجی صحيفه‌سنده محرر هارون صالح وايكنجی كتابك ٢٠٤ نجی صحيفه‌سنده محرر رضا شهاب‌الدين بكك اليوم برحيات ايكن سهواً فوت يازلمش اولمغله مع‌الاعتذار تصحيح اولنور .

ختام

UNIVERSITY OF TORONTO
3 1761 00465096 6